

# GBR CRIMINALISTIQUE

PRODUITS POLICE SCIENTIFIQUE

## Catalogue 2026



**Equipement d'investigation criminelle**

6 avenue Eiffel - 78420 Carrières sur seine - France

Tel. + 33 (0)1 39 13 59 85 - [www.gbr-criminalistique.com](http://www.gbr-criminalistique.com)

# GBR CRIMINALISTIQUE

DISTRIBUTEUR FRANCE



*Spécialiste de l'équipement et des **produits d'investigations criminelles**, destinés aux techniciens de l'identité judiciaire des services de la **Police Technique et Scientifique** et de la Gendarmerie Nationale, GBR Criminalistique vous propose un large choix de produits de qualité et de haute technologie. En France et à l'étranger, dans les opérations de détection de contrefaçons de documents, de papiers d'identité, de monnaies ou les opérations de traçabilité discrète, nos systèmes vidéo spectral, nos lampes U.V et nos produits de marquage invisible sont régulièrement utilisés, par les polices d'aéroports, les services des douanes, les Ambassades françaises et étrangères, les établissements bancaires, les centres pénitenciers, les commerces, etc.*

*Ce catalogue vous présente les principaux produits que nous avons sélectionné pour vous.*

*Nous sommes à votre écoute pour vous fournir tout autre produit d'identité judiciaire de la gamme **SIRCHIE** que vous souhaiteriez.*

*Représentant officiel de la société **PROJECTINA AG** en France, distributeur de la marque **BLUESTAR**, nous pouvons également répondre de manière spécialisée à chacune de vos attentes.*

*N'hésitez pas à nous consulter.*

*Une équipe, une offre, un esprit, celui de vous servir !*

## **Table des matières**

Poudres	4
Pinceaux	8
Transferts	10
Relevé d'empreinte sans ADN	14
Traces de pas	15
Trousses de dactylotechnie	16
Révélateurs chimiques	25
Équipements de fumigation et de polymérisation	32
Recherche d'indices par fluorescence	34
Lampes ATEX	39
Lampes torches LED et Projecteurs LED	40
Loupes et agrandisseurs optiques	44
Episcopes et loupe numérique	46
Banc reproduction lumière blanche led	48
Prise d'empreintes	49
Protection de la scène de crime	53
Réglés centimétriques	56
Moulages	60
Matériels de prélèvement des indices	62
Conditionnement	64
Scellés	66
Incendies criminels	68
Désinfection, hygiène et protection	70
Masque anti-putréfaction	73
Armoires séchantes purifiantes	74
Recherche balistique	75
Identification de substances narcotiques	79
Identification de substances physiologiques	83
Détection et analyse de faux documents	85
Appareils d'analyse et d'inspection de haute technologie	87
Marqueurs invisibles	93
Dessins et plans	95
Anthropométrie	96
Matériels divers et de sécurité	97
Mallettes et sacs vides	99

*Dans l'intérêt de notre clientèle, nous nous réservons toute possibilité de modification conforme au progrès technique.  
De ce fait, les illustrations, descriptions et spécifications sont données à titre indicatif et sont non-contractuelles.*

## Les poudres

La qualité de nos poudres vous garantit la constance et la finesse de la granulométrie, qui sont des éléments essentiels pour obtenir une bonne définition de l’empreinte. Elles adhèrent sur les empreintes relativement récentes, contenant des dépôts gras et aqueux. Ces poudres sont à utiliser sur des surfaces lisses, sèches et non "collantes".

Afin de permettre une bonne lecture, la couleur de la poudre doit contraster avec le fond. Les poudres fluorescentes, pouvant être éclairées par U.V. ou par des sources lumineuses de haute intensité (Bluemaxx ou autre) offrent des avantages en repoussant les limitations dues à l’usage des couleurs conventionnelles.

La gamme de poudres magnétiques fluorescentes Dazzle offre une formulation unique, spécialement adaptée aux surfaces multicolores. Elles sont faciles à repérer sous lumière naturelle et fournissent une intense fluorescence lorsqu’elles sont excitées sous une source de lumière (bleue ou verte). Voir page 6.

### Les poudres conventionnelles Sirchie

Référence	Désignation	Volume
101L	Poudre conventionnelle noire	60 ml
BPP0916	Poudre conventionnelle noire	473 ml
103L	Poudre conventionnelle blanche	60 ml
BPP1916	Poudre conventionnelle blanche	473 ml
102L	Poudre conventionnelle grise	60 ml
BPP3916	Poudre conventionnelle grise	473 ml
106L	Poudre conventionnelle or	60 ml
BPP8916	Poudre conventionnelle or	473 ml
BPP4916	Poudre conventionnelle argent	473 ml
107L	Poudre conventionnelle cuivre	60 ml
BPP5916	Poudre conventionnelle cuivre	473 ml
104L	Poudre conventionnelle rouge	60 ml
BPP2916	Poudre conventionnelle rouge	473 ml
HLP01	Poudre conventionnelle lourde noire	60 ml
BPP6916	Poudre conventionnelle lourde noire	473 ml
HLP02	Poudre conventionnelle lourde grise	60 ml
BPP7916	Poudre conventionnelle lourde grise	473 ml
CBG203L	Poudre surfaces galvanisées marron	60 ml
LL705	Poudre conventionnelle jaune fluo	60 ml
LL7052	Poudre conventionnelle jaune fluo	473 ml
LL702	Poudre conventionnelle rose fluo	60 ml
LL7022	Poudre conventionnelle rose fluo	473 ml
LL701	Poudre conventionnelle rouge fluo	60 ml
LL7012	Poudre conventionnelle rouge fluo	473 ml
LL703	Poudre conventionnelle vert fluo	60 ml
LL7032	Poudre conventionnelle vert fluo	473 ml



BPP0916



LL703



106L



CBG203L



104L

# GBR CRIMINALISTIQUE



SG202L



DP001

## Les poudres conventionnelles double contraste Sirchie

Référence	Désignation	Volume
SB201L	Poudre conventionnelle double contraste argent/noir	60 ml
BPP20116	Poudre conventionnelle double contraste argent/noir	473 ml
SG202L	Poudre conventionnelle double contraste argent/gris	60 ml
BPP30216	Poudre conventionnelle double contraste argent/gris	473 ml
SR301L	Poudre conventionnelle double contraste argent/rouge	60 ml
BPP30116	Poudre conventionnelle double contraste argent/rouge	473 ml
LL704	Poudre conventionnelle double contraste argent/rouge fluo sous UV	60 ml
LL7042	Poudre conventionnelle double contraste argent/rouge fluo sous UV	473 ml
DP001	Poudre conventionnelle double contraste noire/verte sous UV	60 ml
DP002	Poudre conventionnelle double contraste blanche/verte sous UV	60 ml



BPSBM9



SBM12

## Les poudres magnétiques double contraste Sirchie

Référence	Désignation	Volume
SBM9	Poudre magnétique double contraste argent/noir	30 ml
MSWSBM9	Poudre magnétique double contraste argent/noir	177 ml
BPSBM9	Poudre magnétique double contraste argent/noir	480 ml
SBM10	Poudre magnétique double contraste argent/gris	30 ml
MSWSBM10	Poudre magnétique double contraste argent/gris	177 ml
BPSBM10	Poudre magnétique double contraste argent/gris	480 ml
SBM12	Poudre magnétique double contraste argent/rouge	30 ml
MSWSBM12	Poudre magnétique double contraste argent/rouge	177 ml
BPSBM12	Poudre magnétique double contraste argent/rouge	480 ml



BPM114L



LL601



LL605

Les poudres magnétiques Sirchie

Référence	Désignation	Volume
M114L	Poudre magnétique noire	30 ml
MSW114L	Poudre magnétique noire	177 ml
BPM114L	Poudre magnétique noire	480 ml
M115L	Poudre magnétique noir-nuit	30 ml
MSW115L	Poudre magnétique noir-nuit	177 ml
BPM115L	Poudre magnétique noir-nuit	480 ml
M116L	Poudre magnétique blanche	30 ml
MSW116L	Poudre magnétique blanche	177 ml
BPM116L	Poudre magnétique blanche	480 ml
M117L	Poudre magnétique grise	30 ml
MSW117L	Poudre magnétique grise	177ml
BPM117L	Poudre magnétique grise	480 ml
M119L	Poudre magnétique argent	30 ml
MSW119L	Poudre magnétique argent	177 ml
BPM119L	Poudre magnétique argent	480 ml
M118L	Poudre magnétique rouge	30 ml
BPM118L	Poudre magnétique rouge	480 ml
FMP01	Poudre fluoromag verte	60 ml
FMP02	Poudre Dazzle orange	30 ml
FMP03	Poudre Dazzle rouge	30 ml
FMP04	Poudre Dazzle jaune	30 ml
LL605	Poudre magnétique jaune fluo	30 ml
LL6052	Poudre magnétique jaune fluo	480 ml
LL602	Poudre magnétique orange fluo	30 ml
LL6022	Poudre magnétique orange fluo	480 ml
LL601	Poudre magnétique rouge fluo	30 ml
LL6012	Poudre magnétique rouge fluo	480 ml
LL603	Poudre magnétique vert fluo	30 ml
LL6032	Poudre magnétique vert fluo	480 ml



FMP02



LL603



MSW114L

# GBR CRIMINALISTIQUE



FAC1011

FAC1031



FAC403



FAC2011



FAC4011



Les pinceaux rétractables  
et leurs recharges Sirchie (30 ml)

Référence	Caractéristiques
FAC1006	Fibre seule FACII
FAC101	Brosse télescopique / poudre noire
FAC1011	Recharge poudre noire
FAC103	Brosse télescopique / poudre blanche
FAC1031	Recharge poudre blanche
FAC102	Brosse télescopique / poudre grise
FAC1021	Recharge poudre grise
FAC203	Brosse télescopique / poudre galvanisée marron
FAC2031	Recharge poudre galvanisée marron
FAC401	Brosse télescopique / poudre rouge fluo
FAC4011	Recharge poudre rouge fluo
FAC402	Brosse télescopique / poudre vert fluo
FAC4021	Recharge poudre vert fluo
FAC403	Brosse télescopique / poudre jaune fluo
FAC4031	Recharge poudre jaune fluo
FAC106	Brosse télescopique / poudre argent/noir
FAC1061	Recharge poudre argent/noir
FAC201	Brosse télescopique / poudre argent/gris
FAC2011	Recharge poudre argent/gris
FAC202	Brosse télescopique / poudre argent/rouge
FAC2021	Recharge poudre argent/rouge
FAC404	Brosse télescopique / poudre argent/rouge fluo
FAC4041	Recharge poudre argent/rouge fluo

## Les pinceaux

Les principales catégories de poudres sont les magnétiques à utiliser avec des pinceaux spéciaux «magnétiques» et les conventionnelles requérant l'usage de pinceaux classiques. Pour obtenir la meilleure netteté possible de l'empreinte poudrée, la finesse et le type de fibres (naturelles ou synthétiques) des pinceaux, jouent un rôle très important.

Les pinceaux fibre de verre intégrant une source d'éclairage blanche ou UV de haute intensité permettent l'utilisation de poudres classiques ou fluorescentes. Ces pinceaux se composent d'une brosse en fibre de verre remplaçable et d'un corps en métal léger. Ils sont particulièrement utiles pour intervenir dans des coins sombres, sous des meubles, à l'intérieur des moteurs de véhicules, etc.

Qu'ils soient destinés aux poudres magnétiques ou conventionnelles la qualité des pinceaux vous permet d'obtenir un résultat optimum.



### Les pinceaux magnétiques

Référence	Caractéristiques	Poids
125L	Pinceau magnétique L13,5 cm	30g
<b>MAG15</b>	Pinceau magnétique L15cm	33g
125MD	Pinceau magnétique L15 cm	48g
125GM	Pinceau magnétique Gigamag L16,5 cm	180g
125LS	Pinceau magnétique TEX L 13 cm	
125LSC	Capuchon jetable pour pinceau TEX (10)	

# GBR CRIMINALISTIQUE



## Les pinceaux



Référence	Caractéristiques	Dimensions
CFB100	Brosse fibre de carbone	L 17,5 cm
LHB02	Brosse poil de chameau	L 22,9 cm x 1,3 cm Ø
RFF200	Brosse télescopique fibre de verre	L 17 cm
122L	Pinceau fibre de verre	L 16,5 cm
122L1	Pinceau fibre de verre	L 13 cm
FGB15	Pinceau fibre de verre	L 15 cm
FGB18	Pinceau fibre de verre	L 18 cm
MLB100B	Pinceau fibre de verre avec lumière UV	L 21 cm
MLB100W	Pinceau fibre de verre avec lumière blanche	L 21 cm
MLB101	Brosse fibre de verre de rechange	
118L	Pinceau poil de chameau	L 13,3 cm x 1 cm Ø
120L	Pinceau poil de chameau	L 10,5 cm x 1 cm Ø
120LS	Pinceau poil d'écureuil	Longueur totale : 16 cm
123LB	Plume marabout noire	Longueur totale : 21 cm
MARBL	Plume marabout noire	Longueur totale : 21 cm
123LW	Plume marabout blanche	Longueur totale : 21 cm
MARWH	Plume marabout blanche	Longueur totale : 21 cm
0024	Pinceau poil d'écureuil petit gris n° 4 (par 6)	Longueur totale : 19. cm

## Les transferts

Notre large gamme vous propose différents choix selon les matières (acétate ou caoutchouc), les tailles et les couleurs.

La qualité des transferts Sirchie permet de relever tous types d'empreintes poudrées avec l'assurance de pouvoir obtenir un résultat d'une grande netteté.

Les transferts souples EZ-LIFTER comportent une échelle centimétrique horizontale et verticale. Une languette située dans un coin facilite leur bonne prise en main.

### Les Transferts acétates reliés avec échelle cm

Référence	Caractéristiques	Dimensions
130LW	Transferts blancs (24)	38 x 51 mm
134LW	Transferts blancs (24)	50 x 50 mm
131LW	Transferts blancs (12)	51 x 102 mm
131LW4	Transferts blancs (12)	102 x 102 mm
132LW	Transferts blancs (assortiment 48)	
130LB	Transferts noirs (24)	38 x 51 mm
134LB	Transferts noirs (24)	50 x 50 mm
131LB	Transferts noirs (12)	51 x 102 mm
131LB4	Transferts noirs (12)	102 x 102 mm
132LB	Transferts noirs (assortiment 48)	
130LT	Transferts transparents (24)	38 x 51 mm
134LT	Transferts transparents (24)	50 x 50 mm
131LT	Transferts transparents (12)	51 x 102 mm
131LT4	Transferts transparents (12)	102 x 102 mm
132LT	Transferts transparents (assortiment 48)	
133LTWB	Transferts (assortiment 96)	



### Les Transferts acétates reliés avec bande d'écriture avec échelle cm

Référence	Caractéristiques	Dimensions
LP130LW	Transferts blancs (24)	38 x 51 mm
LP131LW	Transferts blancs (12)	51 x 102 mm
LP131LW4	Transferts blancs (12)	102 x 102 mm
LP130LB	Transferts noirs (24)	38 x 51 mm
LP131LB	Transferts noirs (12)	51 x 102 mm
LP131LB4	Transferts noirs (12)	102 x 102 mm
LP130LT	Transferts transparents (24)	38 x 51 mm
LP131LT	Transferts transparents (12)	51 x 102 mm
LP131LT4	Transferts transparents (12)	102 x 102 mm



# GBR CRIMINALISTIQUE

## Les Transferts reliés avec équerre cm

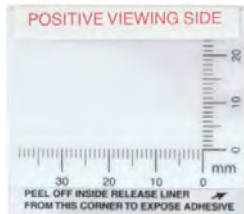

LFT-W45

Référence	Caractéristiques	Dimensions
LFT-W45	Transferts blancs avec équerre cm (24)	37 x 50 mm
LFT-W510	Transferts blancs avec équerre cm (12)	50 x 100 mm
LFT-W1010	Transferts blancs avec équerre cm (24)	100 x 100 mm
LFT-B45	Transferts noirs avec équerre cm (24)	37 x 50 mm
LFT-B510	Transferts noirs avec équerre cm (12)	50 x 100 mm
LFT-B1010	Transferts noirs avec équerre cm (24)	100 x 100 mm
LFT-T45	Transferts transparents avec équerre cm (24)	37 x 50 mm
LFT-T510	Transferts transparents avec équerre cm (12)	50 x 100 mm
LFT-T1010	Transferts transparents avec équerre cm (24)	100 x 100 mm



EZL4040M

## Les Transferts non reliés avec échelle cm

Référence	Caractéristiques	Dimensions
EZL4040M	Transferts EZ-LIFTER blanc (12)	40 x 40 mm
EZL6040M	Transferts EZ-LIFTER blanc (12)	60 x 40 mm
EZL6060M	Transferts EZ-LIFTER blanc (12)	60 x 60 mm
EZL9060M	Transferts EZ-LIFTER blanc (12)	90 x 60 mm
EZL9090M	Transferts EZ-LIFTER blanc (12)	90 x 90 mm



## Les plaquettes lexan sérigraphiées

"Gendarmerie nationale" Jusqu'à épuisement de stock

Référence	Caractéristiques	Dimensions
ALPHA01G	Plaquettes de transfert (10)	6 x 6 cm



135LW

## Les transferts pour empreintes palmaires avec échelle cm

Référence	Caractéristiques	Dimensions
135LW	Transferts reliés blancs (12)	15 x 22,9 cm
135LB	Transferts reliés noirs (12)	15 x 22,9 cm
135LT	Transferts reliés transparents (12)	15 x 22,9 cm

Tel: 01 39 13 59 85 - [www.gbr-criminalistique.com](http://www.gbr-criminalistique.com)

**CATALOGUE GENERAL 2026**

## Les Transferts acétates séparés

Référence	Caractéristiques	Dimensions
TLT02	Lamelles acétate blanches (24)	38 x 51 mm
TLT05	Lamelles acétate blanches (24)	51 x 102 mm
TLT08	Lamelles acétate blanches (12)	102 x 102 mm
TLT03	Lamelles acétate noires (24)	38 x 51 mm
TLT06	Lamelles acétate noires (24)	51 x 102 mm
TLT09	Lamelles acétate noires (12)	102 x 102 mm
TLT01	Lamelles acétate transparentes (24)	38 x 51 mm
TLT04	Lamelles acétate transparentes (24)	51 x 102 mm
TLT07	Lamelles acétate transparentes (12)	102 x 102 mm
TLT10	Lamelles acétate assortiment (108)	



TLT04

## Les adhésifs prédécoupés

Référence	Caractéristiques	Dimensions
PL200	Adhésifs transparents (25)	152 x 51 mm
PL400	Adhésifs transparents (25)	152 x 102 mm
SLT100	Transferts transparents (100)	38 x 51 mm



SLT100

## Les rouleaux adhésifs de transferts

Référence	Caractéristiques	Dimensions
1445L	Rouleau adhésif transparent	9 m x 2,5 cm
144L	Rouleau adhésif transparent	9 m x 3,8 cm
144L2	Rouleau adhésif transparent	9 m x 5,1 cm
144L3	Rouleau adhésif transparent	9 m x 7,6 cm
144L4	Rouleau adhésif transparent	9 m x 10,2 cm



## Les dévidoirs pour rouleaux adhésifs

Référence	Caractéristiques	Dimensions
145TW	Compatible avec le 1445L	2,5 cm
146L	Compatible avec le 144L	3,8 cm
146TW	Compatible avec le 144L2 et le 145L1	5,1 cm
147TW	Compatible avec le 144L3	7,6 cm
148TW	Compatible avec le 144L4	10,2 cm



# GBR CRIMINALISTIQUE

## Les rouleaux adhésifs souples



Les transferts souples (gélatineux ou non) sont plus épais que les transferts standards. Ils sont parfaits pour relever les empreintes sur des surfaces inégales et rugueuses.

Ces transferts s'emploient comme des transferts standards. Après l'avoir appliqué sur la surface, effectuez une pression sur le transfert, soulevez-le puis placez-le sur le support plastique approprié.

Référence	Caractéristiques	Dimensions
144L2RJ	Transparent gélatineux	5,1cm x 1,50 m
144PPB	Transparent souple non gélatineux	5 cm x 9 m

## Les supports plastiques rigides pour transferts acétates seuls

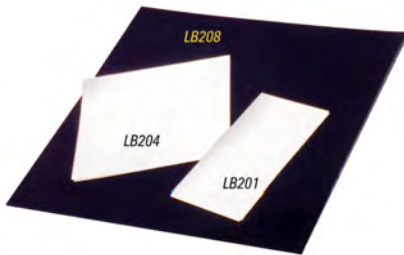

Référence	Caractéristiques	Dimensions
LB201	Supports blancs (30)	51 x 102 mm
LB204	Supports blancs (20)	102 x 102 mm
LB207	Supports blancs (10)	203 x 203 mm
LB202	Supports noirs (30)	51 x 102 mm
LB205	Supports noirs (20)	102 x 102 mm
LB208	Supports noirs (10)	203 x 203 mm
LB203	Supports transparents (30)	51 x 102 mm
LB206	Supports transparents (20)	102 x 102 mm
LB209	Supports transparents (10)	203 x 203 mm

## Les supports Bristol réversibles en bloc de 50 cartes pour transferts



Référence	Caractéristiques	Dimensions
LB0011	Supports noirs brillants (50)	21,6 x 14 cm
LB0021	Supports noirs brillants (50)	10,2 x 5,62 cm
LB0031	Supports noirs brillants (50)	12,7 x 7,6 cm
LB001	Supports blancs brillants (50)	21,6 x 14 cm
LB002	Supports blancs brillants (50)	10,2 x 5,62 cm
LB003	Supports blancs brillants (50)	12,7 x 7,6 cm

## Bande microtrace

Pour prélever des indices minuscules comme les cheveux, les fibres textiles, etc...



Référence	Caractéristiques	Dimensions
RET001	Rouleau adhésif de prélèvement microtrace soluble à l'eau	7,6cm x 55m

## Relevé d'empreinte sans ADN

Il est essentiel de préserver l'intégrité d'une scène de crime, c'est pourquoi il est important d'éliminer tout risque de contamination croisée possible par des objets ou outils utilisés pour la révélation et le prélèvement des empreintes.

Nous vous proposons une gamme de poudres, pinceaux et transfert sans ADN. Chaque produit a été traité par un processus d'exposition aux radiations UV et est certifié sans ADN.

### Matériel prise d'empreinte sans ADN

Les poudres sont obtenues par micro-moulure pour assurer la qualité la plus pure. Elles s'utilisent sur surfaces non-poreuses. Les pinceaux et transfert sont scellés dans un emballage garantissant leur stérilité.



Référence	Désignation	Caractéristiques
DNA101L	Poudre conventionnelle noire, sans ADN	30 ml
DNA103L	Poudre conventionnelle noire, sans ADN	30 ml
DNASB201L	Poudre conventionnelle double contraste argent/noir, sans ADN	30 ml
DNA122L	Pinceau fibre de verre, sans ADN	L 16,5cm
DNA120LS	Pinceau poil d'écureuil, sans ADN	L 16cm
DNA144L2	Rouleau adhésif de transfert, sans ADN	5cm x 3m



### Kit prise d'empreinte sans ADN

Ce kits est à usage unique. Il contiennent des composants de base pour révéler, prélever et préserver des empreintes digitales sur une scène de crime.

Le kit est livré dans une boîte en carton et contient un pinceau, une poudre double contraste, un rouleau de transfert, 15 cartes supports réversibles et un scellé adhésif « Evidence ».



Référence	Désignation	Dimensions
DNALP100	Kit sans ADN avec pinceau fibre de verre	19 x 14 x 7,6cm

## Traces de pas

Visibles ou non à l'œil nu, des empreintes de pas peuvent être présentes sur la scène de crime.

### Le kit électrostatique pour traces de pas

Cet appareil attire les particules déposées sur le sol par la semelle des chaussures. L'empreinte de pas se transfère sur la feuille de prélèvement.



Référence	Désignation	Dimensions
ESP900	<b>Contenu du kit :</b> Appareil de contrôle du voltage électrostatique Plaque en acier nickelé 10,2 x 15,2cm Plaque isolante en polycarbonate 12,7 x 17,8cm Rouleau isolant Câble de décharge statique Feuilles métallisées pour prélèvement (5)	Mallette de transport en copolymère noir dim. 31 x 23 x 10cm
ESP902	Feuilles de prélèvement (10)	60 x 90cm
ESP905	Rouleau de prélèvement	30cm x 7m

### Les transferts pour traces de chaussures

Les transferts de pas caoutchoutés et gélatineux épousent parfaitement les surfaces rugueuses, ceux en acrylique permettent de prélever des empreintes de pas sur des sols lisses.



647C100

Référence	Désignation	Dimensions
647C100	Transferts caoutchoutés pour chaussure (1 noir + 1 blanc)	38 x 15cm
FR001	Transferts acryliques transparents (12) pour chaussures	38 x 15cm
FR001WH	Transferts acryliques blancs (12) pour chaussures	38 x 15cm
FR001BL	Transferts acryliques noirs (12) pour chaussures	38 x 15cm
GLT201W	Transferts gélatineux blancs (2) pour traces de pas	36 x 13cm
GLT201B	Transferts gélatineux noirs (2) pour traces de pas	36 x 13cm

## Les trousse de dactylotechnie

Toutes équipées, notre gamme comporte de nombreuses versions tant par la taille que par le contenu. Elles comportent des aménagements fonctionnels intérieurs étudiés pour arriver à un encombrement minimum.



MFC100



175L

Référence	Caractéristiques
MFC100	1 poudre conventionnelle noire 101L 1 pinceau fibre de verre 122L1 1 rouleau adhésif transparent (5 cm x 2,7m) 144L2 50 supports bristol blancs (7,6 x 12,7cm) LB003  Dimensions : 21,6 x 14 x 8,1cm - Poids : 780g Mallette en copolymère noir
159L	1 poudre magnétique noire M114L 1 poudre magnétique blanche M116L 1 poudre magnétique grise M117L 1 poudre magnétique gris/noir double contraste SBM9 1 pinceau magnétique 125L  Dimensions : 21,6 x 19,7 x 9,2 cm - Poids : 1kg Mallette en polyéthylène renforcé
175L	1 poudre conventionnelle noire 101L 1 poudre conventionnelle blanche 103L 2 pinceaux poil de chameau 118L 1 rouleau adhésif transparent (3,8cm x 9m) 144L 6 transferts reliés transparents (3,8x5 cm) 130LT1 6 transferts reliés blancs (3,8x5 cm) 130LW1 6 transferts reliés noirs (3,8x5 cm) 130LB1 1 loupe pivotante diam. 4,4 cm (3X) 379M 1 paire de ciseaux KCP110  Dimensions : 21,6 x 14 x 8,1cm - Poids : 820g Mallette en copolymère noir



159L

# GBR CRIMINALISTIQUE



**KHC500**



**LPS100**

Référence	Caractéristiques
KHC500	<p>1 poudre conventionnelle noire 101L                      1 poudre conventionnelle blanche 103L                      2 pinceaux rétractables en fibre de verre RFF200                      1 rouleau adhésif transparent de relevés 144L                      50 feuilles de transferts 5,60x10 cm réversibles (N/B) LB0021                      1 paire de ciseaux KCP110                      1 loupe, diam. 4,5 cm (2X) 379M</p> <p>Dimensions : 31 x 23 x 9,8 cm - Poids : 907g                      Polyéthylène renforcé</p>
LPS100	<p>1 poudre conventionnelle noire 101L                      1 poudre conventionnelle blanche 103L                      1 poudre magnétique noire M114L                      1 poudre magnétique blanche M116L                      2 brosses rétractables en fibre de verre RFF200                      1 pinceau magnétique 125L                      50 feuilles de transferts réversibles 5,7x 10,2 cm (N/B) LB0021                      1 rouleau adhésif transparent 144L                      6 transferts transparents (3,8x5 cm) 130LT1                      6 transferts blancs (3,8x5 cm) 130LW1                      6 transferts noirs (3,8x5 cm) 130LB1                      1 paire de ciseaux KCP110                      1 loupe de diam. 4,5 cm (2X) 379M                      1 ruban métreur 2m</p> <p>Dimensions : 45 x 33 x 13 cm - Poids : 3,5 kg</p>

# GBR CRIMINALISTIQUE



## MTL21

La mallette **traces latentes** contient 20 éléments indispensables pour effectuer des relevés d'empreintes digitales de qualité :

### Caractéristiques

1 poudre conventionnelle noire 101L  
1 poudre conventionnelle blanche 103L  
1 poudre conventionnelle double contraste argent/noir SB201L  
1 poudre magnétique noire M114L  
1 poudre magnétique blanche M116L  
24 transferts reliés noirs (3,8x5 cm) 130LB  
12 transferts reliés noirs (5x10 cm) 131LB  
24 transferts reliés blancs (3,8x5 cm) 130LW  
12 transferts reliés blancs (5x10 cm) 131LW  
1 ruban adhésif transparent 144L2-T  
1 ruban adhésif transparent 144L4.T  
2 pinceaux en fibre de verre FGB15  
1 pinceau magnétique MAG15  
2 brosses en poil de chameau 118L  
1 loupe diam. 6 cm 316X5  
1 tampon céramique rond diam. 3,75 cm (1 200 empreintes) EZID100  
20 gants non poudrés  
10 masques 3 plis H9992503

Dimensions : 46 x 24 x 22.5cm  
Mallette robuste

# GBR CRIMINALISTIQUE



## SLP900

Elle contient 26 éléments rangés et répartis dans une mousse usinée avec un volet porte-documents dans le couvercle :

### Caractéristiques

- 1 poudre conventionnelle noire 101L
- 1 poudre conventionnelle blanche 103L
- 1 poudre conventionnelle double contraste argent/noir SB201L
- 1 poudre conventionnelle double contraste argent/gris SG202L
- 4 brosse en poil de chameau 118L
- 2 pinceaux en fibre de verre 122L
- 1 poudre magnétique noire M114L
- 1 poudre magnétique double contraste argent/noir SBM9
- 1 poudre magnétique double contraste argent/grise SBM10
- 1 pinceau magnétique 125L
- 24 transferts transparents (3,8x5 cm) 130LT
- 4 transferts transparents (5x10 cm) 131LT1
- 4 transferts noirs (5x10 cm) 131LB1
- 4 transferts blancs (5x10 cm) 131LW1
- 1 ruban adhésif transparent 144L
- 50 feuilles de transferts réversibles N/B (5,60x10 cm) LB0021
- 1 tampon encreur PFP700
- 1 porte feuille en Vinyle (avec 25 fiches d'élimination) FPT270A
- 10 serviettes nettoyantes FPT1c1
- 1 loupe diam. 7.5 cm 317P
- 1 stylo éclairant à piles (1,5 V) KCP115
- 1 rouleau adhésif autocollant pour identification 603E
- 1 ruban mètreur 2m
- 1 paire de ciseaux KCP110
- 10 sacs plastiques (10x22,5 cm) 621E1

Dimensions : 22 x 12 x 5 cm  
Mallette aluminium  
Poids : 4.8kg

# GBR CRIMINALISTIQUE



## LP303A

Elle contient 52 éléments dont la disposition facilitera le travail de l'utilisateur :

### Caractéristiques

1 poudre conventionnelle noire 101L	10 feuilles de transfert plans noirs (7,5 x 12,5 cm) LPB1001
1 poudre conventionnelle blanche 103L	10 feuilles de transfert blancs (7,5x12,5 cm) LPW1001
1 poudre double contraste argent/noir SB201L	1 tampon encreur thermo plastique PFP700
1 poudre double contraste argent/gris SG202L	1 pince-carte dactylaire FPT263
1 poudre double contraste argent/rouge SR301L	1 portefeuille en vinyle avec 25 fiches d'élimination FPT270A
1 poudre magnétique noire M114L	10 serviettes nettoyantes FPT1c1
1 poudre magnétique blanche M116L	20 cartes dactyloaires 20x20 cm FC3301
1 poudre magnétique double contraste argent/noir SBM9	1 Porelon sur spatule post-mortem PM283
1 poudre magnétique double contraste argent/gris SBM10	1 support de cartes post-mortem PMNS60
1 aérosol de Ninhydrine 202C	1 lot de 3 tendeurs post-mortem PMFS500
4 fumettes d'iode DF201	10 cartes pour main droite FC345R1
4 accélérateurs d'iode DCA1	10 cartes pour main gauche FC345L1
6 ampoules de cristaux d'iode AMP2066	1 loupe (diam. 7,5 cm) 317P
4 sachets de cyanoacrylate CNA20001	1 stylo éclairant à piles (1,5 V) KCP115
5 pinceaux poil de chameau 118L	1 rouleau d'étiquettes adhésives (2,5 cm x 1,25 m) 603E
2 brosses en fibre de verre 122L	1 ruban mètreur de 2m
1 pinceau magnétique 125L	3 rubans photo EPS30W1
1 pinceau plume Marabout 123LB	1 paire de ciseaux KCP110
1 pinceau plume marabout 123LW	1 ruban photo 600E
2 plaques de transfert argent 5 x 5 cm SP501	1 bloc-notes KCP116
1 support de coupelles KCP226	12 sacs plastiques (10x22,5 cm) 621E1
4 transferts transparents (5x10 cm) 131LT1	8 sacs plastiques (20x30 cm) 622E1
4 transferts noirs (5x10 cm) 131LB1	1 marqueur noir 611E
6 transferts caoutchoutés blancs (5x10 cm) 127LW1	1 marqueur blanc KCP145
6 transferts caoutchoutés noirs (5x10 cm) 127LB1	
1 rouleau adhésif transparent (9mx5 cm) 144L2	
50 feuilles de transfert réversibles N/B (5,60x10 cm) LB0021	
	Dimensions : 69,8 x 42 x 17,8 cm
	Copolymère noir moulé
	Poids : 6,8 kg

Tel: 01 39 13 59 85 - [www.gbr-criminalistique.com](http://www.gbr-criminalistique.com)

**CATALOGUE GENERAL 2026**

# GBR CRIMINALISTIQUE



## MLP2020A

Ce kit est le plus complet, concept modulaire en quatre trousse séparés et amovibles Il comprend des fournitures pour chaque méthode de traitement des scènes de crime pour les empreintes latentes.

### Caractéristiques

#### 2 petites trousses avec :

- 1 brosse rétractable avec poudre noire FAC101
- 1 brosse rétractable avec poudre blanche FAC103
- 4 transferts transparents (5x10 cm) 131LT1
- 4 transferts noirs (5x10 cm) 131LB1
- 4 transferts blancs (5x10 cm) 131LW1
- 12 transferts transparents (3,75x5 cm) 130LT1
- 1 poudre conventionnelle noire 101L
- 1 poudre conventionnelle blanche 103L
- 1 poudre double contraste argent/noir SB201L
- 1 poudre double contraste argent/gris SG202L
- 1 poudre double contraste argent/rouge SR301L
- 1 poudre pour surfaces galvanisées CBG203L
- 1 pinceau poil de chameau 118L
- 2 pinceaux fibre de verre 122L
- 2 pinceaux fibre de carbone CFB100

#### 1 petite trousse 159L avec :

- 1 poudre magnétique noire M114L
- 1 poudre magnétique blanche M116L
- 1 poudre magnétique grise M117L
- 1 poudre magnétique double contraste argent/noir SBM9
- 1 pinceau magnétique 125L
- 1 vaporisateur de Ninhydrine spécial manuscrit NSI609
- 1 vaporisateur de nitrate d'argent SLPS300
- 4 fumettes d'iode DF201
- 4 fumettes d'accélérateur d'iode DCA1
- 4 sachets de cyanoacrylate CNA20001

#### 1 petite trousse de moulage LRL1234 avec :

- 1 pot de silicone LRL4
- 1 bâton à modeler STM1003
- 5 spatules de mélange KCP202
- 1 catalyseur durcisseur TM1

#### 1 petite trousse LRL2 avec :

- 1 rouleau adhésif mat (9mx3,7cm) 145L
- 1 rouleau adhésif transparent (9mx3,7cm) 144L
- 1 rouleau adhésif transparent (9mx10cm) 144L4
- 24 relevés transparents (3,75x5 cm) 130LT
- 12 pièces transferts transparents (5x10 cm) 131LT
- 50 feuilles de transferts réversibles (N/B) LB0021

#### 1 petite trousse EFP90 contenant :

- 1 tampon encreur FPT265
- 1 trousse du type porte-feuille (avec 50 feuilles d'élimination) FPT270A
- 24 serviettes nettoyantes FPT254
- 1 loupe (diam. 7,5 cm) 317M

#### Equipements divers :

- 1 stylo éclairant à piles (1,5 V) KCP115
- 1 rouleau adhésif (3,5 cm x 1,25 m) 600E
- 1 rouleau photo d'identification 603E
- 1 ruban mètreur 2m KCP114
- 3 rouleaux photo EPS30W1
- 1 paire de ciseaux KCP110
- 1 bloc-notes KCP116
- 12 sacs plastiques (10x22,5 cm) 621E1
- 8 sacs plastiques (20x30 cm) 622E1
- 1 feutre marqueur noir 611E
- 1 marqueur blanc KCP145

Dimensions : 69,8 x 42 x 17,8 cm

Poids : 8,4 kg.

# GBR CRIMINALISTIQUE



## MEL500

Elle contient 44 éléments très intéressants dont :

### Caractéristiques

<p>1 poudre conventionnelle noire 101L                      1 poudre conventionnelle blanche 103L                      1 poudre double contraste argent/noir SB201L                      1 poudre double contraste argent/gris SG202L                      1 poudre double contraste argent/rouge SR301L                      2 brosses en fibre de verre 122L                      5 pinceaux poil de chameau 118L                      1 poudre magnétique noire M114L                      1 poudre magnétique blanche M116L                      1 poudre magnétique double contraste argent/noir SBM9                      1 poudre magnétique double contraste argent/gris SBM10                      1 poudre magnétique double contraste argent/rouge SBM12                      1 pinceau magnétique 125L                      6 sachets de cyanoacrylate CNA20001                      4 fumettes d'iode DF201                      4 accélérateurs d'iode DCA 1                      1 vaporisateur Ninhydrine (240 ml) NSI609                      1 vaporisateur nitrate d'argent (240 ml) 205C                      1 bidon de suspension de microparticules (250 ml) SPR1008                      1 ruban adhésif transparent (5 m x 9 cm) 144L2                      1 ruban adhésif mat (5 cm x 9 m) 145L2                      12 transferts transparents (3,75 x 5 cm) 130LT1                      12 transferts blancs (3,75 x 5 cm) 130LW1                      12 transferts noirs (3,75 x 5 cm) 130LB1                      4 transferts transparents (10 x 10 cm) 131LT41</p>	<p>4 transferts blancs (10 x 10 cm) 131LW41                      4 transferts noirs (10 x 10 cm) 131LB41                      2 transferts caoutchoutés blancs (17,5 x 23,5 cm) 125LW1                      2 transferts caoutchoutés noirs (17,5 x 23,5 cm) 125LB1                      50 feuilles de relevés réversibles N/B (13,75 x 21,25 cm) LB0011                      1 loupe (diam. 7.5 cm) 317P                      1 stylo éclairant à piles (1,5 V) KCP115                      1 rouleau d'identification photos (2,5 cm x 9m) 601E                      1 rouleau d'identification photos (2,5 cm x 9 m) 603E                      1 paire de ciseaux KCP110                      1 ruban mètreur (2m)                      1 bloc-notes KCP116                      1 bouteille d'eau distillée (240 ml) KCP225                      1 lot de 4 serviettes en papier KCP117                      8 sacs plastiques de prélèvement (10 x 15 cm) ZTE011                      3 sacs plastiques de prélèvement (22,5 x 30 cm) ZTE021                      8 serviettes nettoyantes FPT1C1                      2 flacons vides KCP224</p> <p>Dimensions : 47 x 9,4 x 20,3 cm                      Copolymère noir moulé                      Poids : 7,2 kg</p>
---	---

Tel: 01 39 13 59 85 - [www.gbr-criminalistique.com](http://www.gbr-criminalistique.com)

**CATALOGUE GENERAL 2026**

# GBR CRIMINALISTIQUE



**TLK100 « Tactical » ou TLK300 « Tactical plus »** avec mousse amovible, pour une meilleure stabilisation et protection des pots de poudre.  
Sacoche en nylon avec fermeture éclair, 3 compartiments, poignées en nylon solide, sangle épaule antidérapante et solides anneaux d'attache en plastique.

Caractéristiques	
<p><b>TLK100</b> Elle contient 89 éléments :</p> <p><u>Poudres :</u> 1 poudre conventionnelle noire 101L 1 poudre conventionnelle blanche 103L 1 poudre convent. double contraste argent/gris SG202L</p> <p><u>Pinceaux :</u> 3 pinceaux fibre de verre 122L1</p> <p><u>Transferts :</u> 24 transferts transparents (3,8 x 5 cm) 130LT 12 transferts noirs (3,8 x 5cm) 130LB1 12 transferts blancs (3,8 x 5cm) 130LW 6 transferts transparents (5 x 10cm) 131LT1 6 transferts noirs (5 x 10cm) 131LB1 6 transferts blancs (5 x 10cm) 131LW1 2 transferts gélatineux blancs (5 x 10cm) 127LW1 2 transferts gélatineux noirs (5 x 10cm) 127LB1</p> <p><u>Autres composants :</u> 1 tampon encreur PFP700 1 carnet d'élimination (25 fiches) FPT270A 1 loupe pivotante (3X) 379M 1 bande de marquage (2,5cm x 12m) 603E 6 sacs de préservation (10 x 25cm) 621E1 9 lingettes nettoyantes FPT1C1</p> <p>Dimensions : 14 x 24,1 x 24,1 cm</p>	<p><b>TLK300</b> Elle contient 162 éléments :</p> <p><u>Poudres :</u> 1 poudre conventionnelle noire 101L 1 poudre conventionnelle blanche 103L 1 poudre convent. double contraste argent/noir SB201L 1 poudre convent. double contraste argent/rouge SR301L</p> <p><u>Pinceaux :</u> 3 pinceaux fibre de verre 122L1 3 pinceaux poil de chameau 120L</p> <p><u>Transferts :</u> 1 rouleau transfert (5cm x 9m) 145L2 12 transferts transparents (3,8 x 5 cm) 130LT1 6 transferts transparents (5 x 10cm) 131LT1 6 transferts blancs (5 x 10cm) 131LW1 6 transferts noirs (5 x 10cm) 131LB1 6 transferts transparents (10 x 10cm) 131LT41 6 transferts gélatineux blancs (5 x 10cm) 127LW1 6 transferts gélatineux noirs (5 x 10cm) 127LB1</p> <p><u>Autres composants :</u> 1 carnet de support (7,6 x 12,7cm) LB0031 1 loupe pivotante (3X) 379M 1 paire de ciseaux (12,7cm) KCP110 10 sacs (10 x 15cm) ZTE011 10 étiquettes crime evidence EIL011</p> <p>Dimensions : 20,3 x 25,4 x 33 cm</p>

## Vaccum box - Electrostatique

Révèle les marques d'écriture ou traces de pas sur papier , récupérées sur la scène de crime.



Les traces **d'écritures invisibles sur papier deviendront visibles**, les **traces de pas** déposées sur du papier apparaitrons. Les documents originaux ne seront pas endommagés .N'altère pas les traitements pour recherche d'empreintes digitales

Simple d'utilisation , consommables et accessoires disponibles individuellement .

Deux modèles possibles,

Caractéristiques	
<b>VACCUM BOX –IW-</b> Pour développer les écritures sur papier	<b>VACCUM BOX—A</b> Pour développer les empreintes de chaussure et marques d'écriture sur papier
Vacuum box Unité corona Film plastique Type IW . Rouleau 0.4x500m Poudre de développement Pinceau Adhésif 24 feuilles 25x35 Alimentation 240/120 V AC.24 V DC	Vacuum box Vaccum plateau (35c39cm) Vaccum pompe Unité corona Film plastique Type IW . Rouleau 0.4x500m Film plastique Type SP . Rouleau 0.4x100m Poudre de développement 75g Pinceau Adhésif 24 feuilles 25x35 Alimentation 240/120 V AC.24 V DC
Dim . 390 x350x160 mm - poids 10Kg Réf: VACB-IW	Dim . 390 x350x160 mm - poids 10Kg Réf. VACB-A

## Les révélateurs chimiques

### La Ninhydrine

Ce révélateur chimique réagit aux acides aminés, colorant les empreintes en violet pourpre "Rhuemann". Il est utilisable uniquement sur des surfaces poreuses, le papier en particulier. Le temps de révélation est d'environ 10 jours, il sera raccourci par l'utilisation d'une cuve chauffée et humidifiée.

Utilisez la ninhydrine après l'iode et avant le nitrate d'argent. Ne l'utilisez pas sur des supports qui ont été mouillés.



Référence	Désignation
NRP01A	Cristaux de Ninhydrine en pot de 25g (pour préparations de Ninhydrine en bain)
NFS200	Fixateur de Ninhydrine en pulvérisateur de 240ml. Permet de fixer durablement la couleur de l'empreinte et parfois de la renforcer - Utilisation après le traitement ninhydriné .
201ACE	Ninhydrine avec acétone en aérosol de 480ml (pour fixation durable de la couleur)
201C	Ninhydrine en aérosol de 474ml
202C	Ninhydrine en aérosol de 178ml
NSI609	Ninhydrine en pulvérisateur de 240ml (formulation spéciale "documents manuscrits" évite de détériorer les encres).
NHT609	Ninhydrine HT en pulvérisateur 240ml Spécialement formulée pour révéler les empreintes sur des papiers carbone, papiers thermiques ou papiers standards. Complètement vierge de réactifs tâchant (le papier ne vire pas au violet ou au noir), ne fait pas couler l'encre et est non-inflammable.

### Le Nitrate d'argent

Ce révélateur réagit au chlorure des sécrétions de la peau présent dans certaines empreintes, et forme du chlorure d'argent. Les empreintes révélées, colorées en gris-marron foncé (sous exposition de lumière), doivent être photographiées immédiatement, afin que la réaction ne puisse pas éventuellement (et définitivement) remplir le support.



Recommandé particulièrement sur les bois bruts ou après un traitement ninhydriné pour renforcer une coloration trop pâle. Utilisable également sur le papier, le carton, les plastiques et les bois non vernis et légèrement colorés.

Référence	Désignation
205C	Nitrate d'argent en pulvérisateur de 240ml
SLPS300	Nitrate d'argent en pulvérisateur de 240ml (formulation spéciale "documents manuscrits" évite de détériorer les encres)

## Le D.F.O

Plus sensible aux acides aminés que la ninhydrine, il a un pouvoir de révélation jusqu'à deux fois supérieur. Il révélera les empreintes sur les supports poreux (papiers) en donnant une coloration pourpre visible sous Bluemaxx ou autres sources lumineuses de haute intensité (450 à 485nm).

La révélation peut être accélérée par l'utilisation d'une source de chaleur contrôlée. Ne pas utiliser après un traitement à la ninhydrine. Réservé uniquement à l'usage en laboratoires.

Référence	Désignation
LV500	D.F.O. (1g)
LV5001	D.F.O. (5g)
DFS200P	D.F.O. en pulvérisateur de 100ml



## Le Novec 3M

**3M™ NOVEC™** fluide technique HFE7100

Le fluide **HFE7100** s'est avéré être le **support idéal** pour les **formulations de ninhydrine et de DFO**. HFE7100 a été conçu pour remplacer le solvant porteur CFC-113 appauvrissant la couche d'ozone. Le principal avantage de l'utilisation du fluide 3M™ NOVEC™ HFE7100 dans les formulations de ninhydrine et de DFO est sa sécurité pour l'ozone et l'opérateur

Référence	Désignation
NS7100	<b>NOVEC 3M HFE7100</b> - 3,79 Litres



## L'Indanedione

Le 1,2-**Indanedione** est le résultat de la recherche d'un substitut du D.F.O. Comme le DFO et la ninhydrine, l'indanedione réagit aux résidus d'acide aminé sur des surfaces poreuses. Les empreintes développées produisent une forte fluorescence lorsqu'elles sont exposées à une source de lumière telle

que la Megamaxx (530nm) et elles peuvent être traitées avec du chlorure de zinc pour ralentir l'atténuation des détails de l'empreinte.

Le 1,2-Indanedione n'est pas destructeur pour un examen ultérieur avec du DFO, de la Ninhydrine et du Développeur Physique.

Référence	Désignation
LV508	1,2-Indanedione (1g)
LV5081	1,2-Indanedione (10g)



LV508



Megamaxx (530nm)

## Les Colorants et révélateurs



LV513

### Le fixateur de sang

Avant de mettre en valeur des empreintes dans du sang avec le noir amido ou autre colorant, le sang doit être sec et figé. La fixation du sang permet d'empêcher que celui-ci ne coule et éviter toute perturbation durant le procédé de coloration.

### Le Noir Amido

Le noir amido met en avant les empreintes latentes contaminées par du sang en les colorant en bleu/noir, sur des surfaces poreuses et non poreuses. Il ne développera pas une empreinte classique basée sur la transpiration, c'est pourquoi il est préférable de rassembler des échantillons physiologiques et de procéder aux méthodes de développement classiques avant de l'utiliser. Il réagit aux protéines présentes dans le sang et à d'autres fluides corporels.

### L'acid yellow 7

L'acid yellow 7 est un colorant utilisé pour teindre les empreintes de doigts et de chaussures dans du sang. Les empreintes virent au jaune après traitement et deviennent fluorescentes sous une lumière UV bleu/vert. Cette solution s'utilise sur des surfaces absorbantes telles que du papier, cartons, draps ou moquettes. Cela fonctionne également sur des supports non absorbants comme le linoléum, le verre, les tuiles ou les surfaces peintes.



LV517L

### Le rouge de Hongrie

Le rouge de Hongrie est une solution aqueuse utilisée pour teindre les impressions trouvées dans du sang. Parmi ses nombreux avantages : il est moins dangereux du à sa formule à base d'eau et il se relève facilement avec les transferts gélatineux. Les traces relevées deviennent fluorescentes sous lumière verte (520-560nm). Il peut être utilisé sur des surfaces poreuses ou non poreuses.



LV5031

### La poudre Noir Soudan

Le noir Soudan est un colorant qui teinte les composants gras des sécrétions sébacées afin d'obtenir une image bleu-noire. Il peut être utilisé sur les surfaces non poreuses comme le verre, le métal, le plastique et comme colorant pour les empreintes révélées au cyanoacrylate.

### Le violet de Gentiane (Crystal violet)

Le violet de Gentiane est un colorant qui, combiné aux protéines trouvées dans les sécrétions des glandes sébacées, donne une réaction violet foncé.

Il est généralement utilisé pour l'analyse des traces de sang et donne de très bons résultats pour la révélation d'empreintes sur la face adhésive des rubans et films.

En poudre ou en solution



LV504



LV509

Référence	Désignation
LV513	Fixateur de sang (240ml)
LV501L	Noir amido (240ml)
LV501	Noir amido (25g)
LV517L	Acid yellow 7 (240ml)
LV503	Rouge de Hongrie (100ml)
LV5031	Rouge de Hongrie (500ml)
LV504	Poudre noir soudan (30g)
LV502	Violet de Gentiane (25g)
LV5021	Violet de Gentiane (100g)
LV509	Crystal violet aqueux kit (500ml)

## Le Révélateur physique

La réaction, de ce révélateur à base d'argent, aux composants des glandes sébacées donne un dépôt gris argenté sur des supports poreux où il n'y a pas d'encres. Il est principalement destiné à révéler des empreintes sur des papiers mouillés ou pour renforcer la coloration ninhydrinée. Il est utilisable sur du papier, du carton ou des bois non vernis et légèrement colorés.

Utilisez ce révélateur après la ninhydrine et l'iode. Ne l'utilisez pas après le nitrate d'argent.



Référence	Désignation
LPD100	Révélateur physique en flacon de 1 litre (vendu en 2 flacons : 1 pour la solution A , 1 pour la solution B).

## Le Révélateur d'iode

La technique pour émettre de la vapeur d'iode est simple et n'interférera pas le traitement suivant, poudre ou produit chimique. De la vapeur d'iode est absorbée par les dépôts latents d'empreinte digitale présents et forme une image brune. La copie développée peut être photographiée ou fixée.

Les fumettes émettant de la vapeur d'iode jetables permettent de traiter n'importe quelle surface avec de la vapeur d'iode n'importe quand, n'importe où.



Référence	Désignation
LPF100	Kit de fumigation de vapeur d'iode en mallette (36 x 21 x 18cm) comprenant : 8 fumettes, 8 ampoules, 2 transferts, nettoyeur et support avec ventouse.
FUM250	Kit vaporisateur d'iode ElectroFume. Il protège votre respiration lorsque vous utilisez les vapeurs d'iode et fournit un moyen rapide et efficace de développer les empreintes latentes sur des surfaces poreuses telles que du papier, du carton, du bois non travaillé, etc. Constitué d'une mallette contenant un compresseur ElectroFume, 8 fumettes et 8 ampoules + piles
DF2016	Fumette d'iode (6)
DCA16	Accélérateur d'iode (6 ampoules)

## La poudre Adhesive-side (spécial adhésif)

Elle adhère sur les empreintes apposées sur la partie collante d'un adhésif.  
Elle donne d'excellents résultats sur les adhésifs transparents ou légèrement colorés tels que chattertons, médicaux, caoutchoutés et étiquettes collantes d'emballage.

Cette poudre colore les empreintes avec une définition bien supérieure à celle du Crystal Violet.  
La poudre noire ou blanche est appliquée au pinceau (poil de chameau) sur l'empreinte.  
L'empreinte doit ensuite être rincée et séchée à l'air ambiant.



Référence	Désignation
ASP50D	Poudre adhesive-side noire - Pot de 50g
ASP50W	Poudre adhesive-side blanche - Pot de 50g
ASP150	Trousse poudre adhesive-side



La trousse contient tous les composants nécessaires pour développer des empreintes latentes sur la surface adhésive des bandes plastique claire, opaline ou opaque, bandes chirurgicales, étiquettes en papier (sauf celle dont les adhésifs s'activent à l'eau) et surfaces similaires.

## Adhesive-side developer (spécial adhésif)

Ces solutions s'utilisent pour développer des empreintes latentes sur le coté adhésif d'une bande.  
Ce sont des solutions de liquides épais, prêtes à l'emploi.

Elles peuvent s'utiliser pour révéler des empreintes sur des bandes de masquage, de conduit, des adhésifs d'emballage transparents, du cellophane, du scotch brun et sur des bandes de cerclage en nylon renforcé.



Référence	Désignation
ASD7L	Adhesive side developer - blanc 210ml avec applicateur
ASD7D	Adhesive side developer - noir 210ml avec applicateur
WPW250	Wet powder - blanc 250ml
WPB250	Wet powder - noir 250ml

## Solvant et agents de traitement

Le **dissolvant Un-stick** pour décoller tous les adhésifs (ruban, étiquettes, timbres poste, ...) de différentes surfaces sans endommager les objets sur lesquels ils étaient collés. Cela permet ainsi de pouvoir travailler sur la surface adhésive à la recherche d'empreintes.

Il s'utilise sur tous supports sauf suédine et cuir.

Le défroisseur TRA20 permet à une bande emmêlée de se détendre sans dommage pour les empreintes latentes qui peuvent être présentes.

Référence	Désignation
UNSTK100	Solvant pour adhésif (120ml)
TRA20	Défroisseur 30ml
12727	Agent mouillant



UNSTK100

TRA20

## La suspension de microparticules

Suspension à base de fines particules de bisulfure de molybdène.

Il adhère aux composants gras des sécrétions de la peau en formant un dépôt gris.

En raison de la fragilité de la réaction, les empreintes révélées doivent être immédiatement photographiées.

Ensuite, elles peuvent être soigneusement transférées à l'aide de méthodes conventionnelles.

Donne un bon résultat sur les surfaces relativement planes, non poreuses, y compris mouillées.



SPR100



SPR200



SPR400UV

Référence	Désignation
SPR100	Réactif microparticules noir (1 bidon de 500ml)
SPR200	Réactif microparticules blanc (1 bidon de 500ml)
SPR400UV	Réactif microparticules sous U.V (3 bidons de 500ml)
SPR300	Trousse suspension de microparticules ( 2 bidons noirs et 2 blancs de 500ml, 1btle eau de rinçage, 1 pulvérisateur nettoyant, 1 rlx transfert 144L4 et 1 rlx 144L2, 12 serviettes nettoyantes, 1paire de ciseaux, 10 feuilles plastiques, bloc de 50 cartes bristols)



SPR300

## La Cyanoacrylate

Les vapeurs de cyanoacrylate vont polymériser la plupart des empreintes latentes en les colorant en blanc. Elle doit être chauffée (80 à 120°C) et fortement humidifiée (80 %). Elle est utilisable sur la plupart des surfaces poreuses et non poreuses en produisant d'excellents résultats sur des supports non poreux tels que plastiques, verres, divers métaux et bois vernis.

SCW100



CNA4000

Référence	Désignation
CYA2006	Cyanoacrylate liquide flacon de 20g
CNA103	Cyanoacrylate liquide "Omega print" flacon de 480ml
CNA108A	Nettoyant de cyanoacrylate en vaporisateur de 240ml
SCW100	Kit Fer à cyanoacrylate "Cyanowand"
SCW200	Cartouches cyanowand (10)
SCW300	Cartouches doubles cyanowand (10)
SCW4001	Méga-cartouche cyanowand (l'unité)
SCW103	Recharge gaz butane (aérosol)
CNA3006	Cyano-shot (6)
CNA3012	Cyano-shot (12)
CNA4000	Ultra cyano-shot

## Les colorants de cyanoacrylate

Les empreintes révélées par cyanoacrylate peuvent ensuite être traitées pour augmenter le contraste avec des colorants fluorescents .

Le **colorant RAM** est un mélange prêt à l'emploi de Rhodamine, Ardrox et MBD.

Le **colorant RAY** est un mélange prêt à l'emploi de Rhodamine, Ardrox et Basic yellow.

Les empreintes traitées sont visualisables avec une grande variété de sources de lumière : entre 415 et 530nm pour le RAM, et entre 365 et 550nm pour le RAY.



LVS500

LVS650

LVS660

Référence	Désignation
LV507	Cristaux de Basic Yellow (jaune) en pot de 25g (pour préparation en bain avec d'autres composants).
LVS500	Basic Yellow (jaune) en pulvérisateur de 500ml Formulation prête à l'emploi. Coloration jaune/verte sous U.V. ou Bluemaxx.
LVS600	Ardrox, colorant fluorescent, en pulvérisateur de 500ml
LVS650	Colorant RAM (bouteille de 500ml)
LVS660	Colorant RAY (bouteille de 500ml)

## Les équipements de fumigation et de polymérisation



### Les cuves classiques

Référence	Désignation	Dimensions
FR100	Cuve de travail horizontale	51,4 x 35,6 x 26,7 cm - Poids : 6 kg
FR200	Cabinet de fumigation (220V)	78,7 x 54,3 x 32,4 cm Poids : 13 kg
CNA900	Cuve verticale de développement (kit complet) transportable sur le terrain	50 x 32 x 30 cm - Poids : 5 kg
14505	Couppelles pour cyano (100)	Ø 5 cm - P 1,25 cm

### L'extracteur de cyanoacrylate

Référence	Désignation	Dimensions
FR300220	Defumigator pour la cuve FR200	40 x 26,5 x 19 cm Poids : 5,89 kg



### Humidificateur

Référence	Désignation	Dimensions
PUM1002	Humidificateur (220V) Compatible FR100, FR200 et CNA900	34.3 H x 31.5 x 26.3 cm - Poids : 2.93kg



DFC100220

### Les cabinets chauffants

Référence	Désignation	Dimensions
214CA220	Cabinet chauffant (220V) pour ninhydrine, iode...	51,4 x 27,3 x 34,3 cm Poids : 7,5 kg
DFC100220	Cabinet développement DFO (220V)	66 x 40,30 x 33 cm Poids : 19 kg
DFC200220	Cabinet développement DFO (220V)	66 x 66 x 40,30 cm Poids : 33 kg



PCLAM50

### La presse chauffante

Elle permet d'**accélérer le processus de développement des traces** lors de traitement chimique à l'**indanédione** etc..

Référence	Désignation	Dimensions
PCLAM50	Pesse chauffante 2500w – 40kg	Plateau 40x50 cm

### Les chambres de fumigation



SCFC30T

Référence	Désignation	Dimensions
CAS30	Chambre de fumigation (220V) Système de filtration à charbon	Int : 74,3 x 64 x 90,2 cm Ext : 76,2 x 76,2 x 137,2 cm
SCFC30T	Chambre de fumigation (220V) Système de filtration à charbon <u>Option</u> : kit UV de décontamination	Int : 74 x 68 x 145,4 cm Ext : 76,2 x 71,1 x 190,2 cm

Autres modèles sur demande . Filtres et accessoires : nous consulter

### Le nettoyant pour cyanoacrylate

Il permet d'éliminer les traces d'adhésifs cyanoacrylate pour la maintenance des équipements. Sa couleur rouge permet de le différencier de la colle. **Produit sans solvant.**

Référence	Désignation	Contenance
CB9063R	Dissolvant et nettoyant	500ml

### Les hottes aspirantes pour travaux chimiques

Autres modèles sur demande Filtres et accessoires : nous consulter



SP524XT

Référence	Désignation	Dimensions
AC632C	Hotte aspirante 220V avec filtre carbone	80 x 60 x 75 cm - Poids : 15 kg
AC632H	Hotte aspirante 220V avec filtre HEPA	80 x 60 x 75 cm - Poids : 15 kg
ACFHEPA	Filtre HEPA (poudres)	
ACF100	Filtre carbone (produits chimiques)	
ACFPRE	Pré-filtres (10)	
SP524XT	Hotte aspirante 220V avec filtre Carbone ou HEPA, sur demande	61 x 67 x 89 cm - Poids : 15 kg

## La recherche d'indices par fluorescence

Ces sources d'éclairage à haute intensité permettent, en fluorescence, la mise en évidence d'indices qui ne sont pas visibles ou peu à l'oeil nu. Ex : empreintes ayant été travaillées avec poudres fluorescentes, D.F.O, colorant de cyano (basic yellow, basic red, ...), liquides physiologiques (sperme, salive, urine), fibres, poussières, peintures, défauts d'aspects etc.

### Source Lumineuse SL450

Source lumineuse pour mise en évidence des empreintes prétraitées, révélation de traces de pas, liquides physiologiques, fibres textiles etc. Cette lampe compacte et légère peut aussi bien être utilisée sur la **scène de crime** qu'en **laboratoire**.

Sans câble encombrant et avec 7 réglages de filtre intégrés ainsi qu'un bras télescopique pratique pour la recherche de traces, vous avez tout ce qu'il vous faut pour un travail efficace et effectif sur la **scène du crime**.



#### Caractéristiques SL450

- Fonction « boost » pour augmenter la puissance de la lumière à 45W
- Ampoule au Xénon (puissance 35W - durée de vie , sup à1 000 heures)
- 1 filtre-disque à 7 positions : lumière blanche, 360nm, 415nm, 450nm, 470nm, 505nm et 530nm
- 1 filtre d'arrêt orange 530nm, Ø 49mm
- Batterie -Lithium ion 14,4V, 4,3 Ah et chargeur AC 100-240 V, 50/60 Hz, avec prise auto 12 V, temps de charge env. 90 min.
- Autonomie : 90 min en opération continue
- 3 paires de lunettes : orange, rouge et jaune
- 1 paire de lunettes de protection U.V.
- Mallette de transport

Poids de la lampe : 1,1kg.

#### Options :

- Trépied de support pour fixation et orientation du SL450.
- Bras télescopique
- Convertisseur d'intensité du faisceau (pour recherche traces de pas poussiéreuses en lumière rasante).
- Ampoule de recharge Xénon.
- Adaptateur secteur pour alimentation permanente 100-240 V CA

## Lampe PAGLAB MSA-810

Source de lumière spécialement développée pour la recherche, en laboratoire ou sur le terrain, d'empreintes digitales, microtraces, traces biologiques, fibres, traces de pas, traces de liquides inflammables, de morsures, d'ecchymoses, de blessures, etc...



### Caractéristiques PAGLAB MSA-810

- Guide de lumière liquide, d=5mm, longueur 2,5m
- 4 paires de lunettes de protection (UV, orange, jaune, rouge)
- 3 filtres appareil photo 58mm: 530nm orange , 495nm jaune ou 590nm rouge
- Condenseur quartz 15° ou 30° en option
- Télécommande (magnétique positionnable sur l'appareil) avec affichage LED pour réglage des valeurs de filtre, de la luminosité et du diaphragme
- Source lumineuse multi-spectrale 320-720nm, puissance 120W
- 10 longueurs d'onde avec spectre : lumière blanche, UV, violet, bleu, cyan, vert à jaune
- Extension télescopique jusqu'à 70cm avec fixation du guide
- AC 90-240V, courant principal

Dim. 17 x 22 x 26.5cm

Poids de la lampe : environ 5,2kg.

#### Options :

- mallette standard ou robuste type « Pelicase »
- convertisseur lumière rasante

## Lampe CSL-SHOE

Source de lumière spécialement étudiée pour la recherche de traces de pas. Sur une longueur de 35cm, 16 diodes LED à haute intensité révéleront nettement des empreintes de pas sur une scène de crime.

Pour l'augmentation du contraste, différents filtres sont proposés.

Elle est facile d'utilisation, légère et autonome.

Caractéristiques CSL-SHOE	
-	Ligne de 16 diodes LED (55W)
-	Lumière blanche
-	Batterie Lithium Ion, capacité 14,8V - 4,3Ah
-	Temps d'opération à 100% environ 45 minutes à 40% environ 120 minutes
-	Indicateur de batterie faible
-	Refroidissement avec ventilateur
Poids de la lampe : env. 2,3kg avec batterie	
<u>Options :</u>	
-	Alimentation continue 220V
-	Bras télescopique
-	Filtres couleur (rouge, vert, bleu ou jaune)



*Autre modèle possible, nous consulter*

## Lunettes d'arrêt

Selon la longueur d'onde émise par une lampe, il est nécessaire de se protéger les yeux.

Les lunettes d'arrêt permettent à la fois de se protéger mais aussi de mettre en évidence les indices exposés aux UV en atténuant la fluorescence du fond.

Référence	Désignation	Sortie de lumière	Longueur d'onde	Application
BMS300	Lunettes d'arrêt orange (largeur de bande : 320 - 560nm)	UVA renforcé	365+ nm	Traces biologiques
		Violet	415nm	Sang, ADN, empreintes digitales dans sang, sperme
		Bleu	440nm	Urine, salive, sperme
		Bleu	450nm	Traces biologiques, fibres, sang
		Cyan	500nm	Rhodamine
		Vert	530nm	Fibres traitées par ninhydrine
		Vert	550nm	DFO
BMS207	Lunettes d'arrêt rouge (largeur de bande : 470 - 610nm)	Cyan	500nm	Rhodamine
		Ambre	590nm	Ninhydrine, fonds fluorescents
BMS208	Lunettes d'arrêt jaune (largeur de bande : 400 - 570nm)	Violet	415nm	Sang, ADN, empreintes digitales dans sang, sperme
		Bleu	450nm	Traces biologiques, fibres, sang
797GV	Lunettes transparentes de protection UV (largeur de bande : 320 - 720nm)	Blanc/visible	400 - 700nm	Eclairage général pour recherche sur le terrain
		UVA	365nm	Fluorescence UV, pigments et poudres
		UVA renforcé	365+ nm	Traces biologiques



## Source lumineuse MegaMAXX™

Le système ALS MegaMAXX™ a été développé par SIRCHIE® pour assister l'enquêteur sur la scène du crime ou en laboratoire. Chaque source de lumières est indépendante et opère à la fréquence indiquée dessus ou à une fréquence très proche. Ce système couvre le spectre lumineux de la grande onde ultraviolette 395nm à la région rouge de 625nm. Pour faciliter les recherches générales sur les scènes de crimes, une lampe blanche MegaMAXX™ est incluse.



### Caractéristiques MMX300

- 1 - Lampe UV ForensiTORCH UV Light 365nm avec batterie rechargeable
- 1 - Lampe MMX 455nm
- 1 - Lampe MMX 470nm
- 1 - Lampe MMX 505nm
- 1 - Lampe MMX 530nm
- 1 - Lampe MMX 590nm
- 1 - Lampe MMX 625nm
- 1 - Lampe blanche MMX
- 1 - Diffuseur de lumière
- 1 - Trépied MMXPOD
- 1 - Lunettes jaunes BMS208
- 1 - Lunettes rouges BMS207
- 1 - Lunettes oranges BMS300
- 1 - Lunettes de protection UV 797GV
- 14 - Piles au Lithium CR123

Dimensions mallette : 46 x 39 x 14 cm

## Kit complet de 7 sources lumineuses à LED rechargeables

Ce kit de 7 lampes LED contient le spectre complet de longueur d'onde de 365nm à 525nm et IR, nécessaire pour traiter une scène de crime dans la recherche de diverses preuves matérielles suspectes, traces, empreintes digitales, fluides corporels et taches de sperme.

Deux modes de fonctionnement, lentille diffuseur, étanche (3m), résistant aux chocs(2m)

Rechargement sur secteur .

Existe en kit de 4 ou 5 lampes (nous contacter)



### Caractéristiques HAM7F

#### Kit composé de :

- 1- Lumière UV : 365 nm
- 1- Lumière UV : 395 nm
- 1- Lumière bleue : 450nm
- 1- Lumière bleue : 470nm
- 1- Lumière cyan: 495nm
- 1- Lumière vert : 525nm
- 1- Lumière IR : 850nm
- 1- Chargeur 220V
- 3- paires de lunettes (jaune, orange, rouge)
- 7- Dragonnes
- 7- Batteries rechargeables
- 1- Mallette de transport robuste serrures de sécurités : 50 x37x14cm
- Poids : 4.75kg

## Sources lumineuses BLUEMAXX™

Les lampes BlueMaxx™ sont des sources d'éclairage utiles pour procéder à des examens fluorescents sur des substances entrant en fluorescence entre 390 et 520 nanomètres (nm), incluant la détection de fluides physiologiques tels que l'urine, le sperme et la salive ou le sang, et des substances traitées avec certaines poudres et colorants. Ces lampes sont particulièrement utiles dans la recherche de preuves sur des scènes de crime.



BMK250A



BMK755220

Référence	Caractéristiques
BMK250A	<b>Mini lampe Bluemaxx</b> , elle émet une lumière bleue de forte intensité (455nm) avec sa lampe 3W LED. Elle est livrée dans une mallette de transport comprenant : 1 mini lampe Bluemaxx 2 batteries lithium CR123 1 paire de lunettes orange BMS300 Dim. 21,6 x 14 x 8cm - Poids : 700g
BMMB100	<b>Lampe Bluemaxx de poche</b> Longueur 16,5cm (type stylo) Elle fournit l'éclairage nécessaire pour la recherche sur de petites zones. Elle est équipée d'un filtre d'arrêt adapté à sa taille et d'une pochette en cuir. Fonctionne avec 3 piles 4A Dim. 17,8 x 8,3cm - Poids : 85g
BM500220	<b>Lampe Led Bluemaxx rechargeable</b> (220V) munie d'un filtre d'excitation bleu diélectrique (longueur d'onde de 390nm à 520nm) et d'une paire de lunette d'arrêt orange (530nm) pour lecture des traces et prises de vues. Longueur 32cm - Poids avec batterie 907g
BM500CC	Mallette de transport pour BM500220
BMF100R	Filtre excitation UV pour Bluemaxx rechargeable
BMK755220	<b>Trousse Bluemaxx en plastique ABS moulé</b> 1 lampe Led Bluemaxx BM500220 rechargeable avec filtres bleu et spectral 1 pot de poudre rouge fluo (59 ml) LL701 1 pot de poudre vert fluo (59 ml) LL703 1 pot de poudre argent/rouge fluo (59 ml) LL704 1 pot de poudre jaune fluo (59 ml) LL705 1 pot de poudre magnétique rouge fluo (88 ml) LL601 1 pot de poudre magnétique vert fluo (88 ml) LL603 2 pinceaux fibre de verre 122L 1 plume marabout 123LB 1 plume marabout 123LW 1 pinceau magnétique gros modèle 125MD 1 rouleau adhésif transparent 144L2 1 rouleau adhésif transparent 144L4 20 feuilles de transferts réversibles FC34311 Dim. 48,3 x 29 x 26,7 cm Poids : 4 kg

### Les lampes torches ATEX



#### Lampes ATEX spécialement développées pour les pompiers

Pour des opérations exigeantes dans des **conditions extrêmes**

De nombreuses fonctions et caractéristiques spécifiques pour une manipulation optimale lors de l'utilisation. La lampe à angles droit est conforme à la norme DIN 14649 relative aux lampes antidéflagrantes **pour les pompiers**.

**Lampe frontale ou torches rechargeables** pour diverses applications  
Les lampes sont équipées d'un interrupteur magnétique pour une utilisation facile avec des gants et équipements de protection



LLEXH6R



LLEX7R



LLEXC6R

Référence	Descriptif	Caractéristiques
LLEXH6R	<b>Lampe frontale ATEX rechargeable , led</b> 6 fonctions de lumière , tête pivotante, interrupteur magnétique ,mode sauvegarde et verrouillage transport Durée d'exécution 3 à 15h Batterie li-ion 3.7v (7.03wh/ 1900mAh) intégrée et remplaçable Temps de chargement 210 minutes, Indicateur de charge Autorisation exploitation minière (EX ia I Ma) Câble adaptateur, station de chargement, adaptateur alimentation,	<b>EX-Zone 0/21</b> 350 lumens (max) Portée: 170m (max) Poids avec batterie : 330g IP68
LLEXC6R	<b>Lampe torche ATEX à angle droit , Leds séparées (éclairage focalisé ou de travail non éblouissant)</b> 3 fonctions de lumière , tête pivotante 135°, interrupteur magnétique Durée d'exécution 3 à 10h 1 batterie li-ion 3.7v (7.03wh/ 1900mAh) remplaçable Temps de chargement 210minutes ,Indicateur de charge 1 jeu de piles rechargeables, clip de ceinture/poche Câble et adaptateur électrique station de recharge,	<b>EX-Zone 0/21</b> 300 lumens (max) Portée: 180m (max) Poids avec batterie : 285g Hauteur: 13,8cm IP68
LLEX7R	<b>Lampe torche ATEX , led</b> 2 fonctions de lumière , tête pivotante 135°, interrupteur magnétique Durée d'exécution 10 à 45h Batterie li-ion 3.7v (12 wh/ 3250 mAh) remplaçable Temps de chargement 660 minutes ,Indicateur de charge Advance focus système Jeu de piles rechargeables, clip de ceinture, clip rotatif à 360°, station de recharge , bloc d'alimentation,	<b>EX-Zone 1/21</b> 220 lumens (max) Portée: 140m (max) Poids avec batterie : 228g Hauteur: 16,1cm IP66 et IP68

## Les lampes torches

**Lampes torches ou lampes frontales professionnelles**, haute performance à **éclairage LED**. Avec une technologie optique brevetée, elles vous séduiront pas leur qualité et leur puissance d'éclairage.

Pour un éclairage parfait de près comme de loin . Vous pourrez ajuster la largeur du faisceau (large ou centré) et choisir simplement différents modes d'éclairage (Boost, pleine puissance, économique, stroboscope, SOS, morse, couleur , etc...). Robustes, elles résistent à la poussière et aux projections d'eau.

Nous vous proposons une gamme de **lampes rechargeables ou à piles** avec une portée de faisceau allant de 160m à 720m.

Nouvelle **Lampe torche rechargeable combinant un éclairage blanc puissant 4500lumens et l'infrarouge (IR)**



LLH7RCORE



LLH5CORE



LLHF6RCORE



LLP7CORE



Lumière blanche + IR  
NC17

Référence	Descriptif	Caractéristiques
LLH5Core	<b>Lampe frontale LED</b> , avec 2 piles AA (LR06). Variateur de lumière /3 modes de puissances Amplitude de la tête 160dégrés <u>Option</u> : jeu de 4 filtres couleurs ( <b>rouge</b> , <b>jaune</b> , <b>bleu</b> , <b>vert</b> )	350 lumens (max) Portée: 160m (max) Poids : 178g IP67
LLHF6RCore	<b>Lampe frontale LED, rechargeable</b> 3 niveaux d'éclairage et lumière rouge frontale Éclairage courte ou longue distance Mise au point en continu Charge magnétique	800 lumens (max) Portée 225m (max) Poids : 126g IP68
LLH7RCore	<b>Lampe frontale LED, rechargeable.</b> 3 modes de puissances /Commutateur d'intensité progressif ,fonction focus AFS. Amplitude de la tête 130dégrés Système de charge magnétique / USB	1000 lumens (max) Portée :250m (max) Poids : 259g IP67
LL6	<b>Lampe torche LED légère</b> , fournie avec 3 piles AAA. Système AFS, rapide focus En polycarbonate résistant -IP54 42h d'autonomie	100 lumens Portée 225m Dim. 13,3cm Poids : 135g
LLP7Core	<b>Lampe torche LED</b> , avec 4 piles AAA (LR03). Eclairage haute performance ,Système AFS, rapide focus Interrupteur tactique- IP54	450 lumens (max) Portée 300m (max) Dim. 13cm Poids : 175g
NC17	<b>Lampe torche LED ,rechargeable , blanc et IR</b> 4 modes d'éclairage blanc + stobe 3 modes <b>IR 940nm</b> de 1 à 7w, 2 à 9h d'autonomie- IP68 Holster, clip ceinture ,dragonne , 2joints supl. Étanchéité Interrupteur tactique (arrière de la lampe)	2500 lumens (max) Portée: 279m (max) blanc Autonomie :30mn à 130h Dim. 14,8cm Poids : 158g

# GBR CRIMINALISTIQUE

**Lampes torches** puissantes pour une meilleur visibilité ou être vu sur la zone de recherche .  
**Un cône de signalisation** est proposé sur certaine lampe. Illuminé il indiquera votre présence de nuit.



Référence	Descriptif	Caractéristiques
LLP5RWork	<b>Lampe torche LED, rechargeable.</b> Faisceau ajustable. Eclairage haute performance 8 modes d'éclairage: Boost, pleine, moyenne à faible puissance, stroboscope, sos, clignotant, position. Câble de recharge magnétique. Charge sur secteur ou USB	480 lumens (max) Portée 240m (max) Autonomie 25h (max) Dim. 13.6cm Poids : 124g IP68
MH12-V2	<b>Lampe torche Led, rechargeable</b> 4 niveaux de luminosité : très faible, faible, moyen, fort 3 modes spéciaux: stroboscope, SOS, balise 1 mode tactique <b>Bouton on/off à l'arrière de la lampe</b> Indicateur de charge Alimentation USB ( ordinateur, chargeur secteur)	1200lm Portée 202m Autonomie 3h45 à 1500h Dim. 15,8 cm Poids 84g Étanche (2m) IP68 Résistance chute
P23i	<b>Lampe torche Led, rechargeable</b> 5 niveaux de luminosité : très faible, faible, moyen, fort et Turbo 1 mode stroboscope, <b>2 modes d'utilisation : Tactique ou quotidien</b> Bouton on/off à l'arrière de la lampe Indicateur de charge Batterie Li-ion 21700i (5000mAh) rechargeable par USB-C	<b>3000lm</b> Portée 470m Autonomie 3h45 à 1500h Dim. 14,5 cm Poids 114g Étanche (2m) IP68 Résistance chute
LLP18RWork	<b>Lampe torche 3 Led , rechargeable</b> Grande puissance d'éclairage 8 modes d'éclairage : Boost, pleine, moyenne à faible puissance, stroboscope, sos, clignotant, position. Indicateur de niveau de batterie et de charge Alimentation secteur ou USB	4500lm max Portée 720m max Autonomie 7h max Dim. 18cm Poids 669g IP54
0040R	<b>Cône de signalisation</b> rouge pour lampes LLP7Core, LLP6. Permet de transformer la lampe en un signal lumineux.	Diam. 37mm
MH12-CR	<b>Cône de signalisation</b> rouge pour lampe MH12V2	Diam. 25mm
MH12-FR	<b>Filtre rouge</b> pour lampe MH12-V2	
AD271	<b>Adaptateur secteur /USB</b>	

## Les projecteurs LED

**Les projecteurs** illuminent la zone où le travail mains libres sont essentiels. Totalement autonome et facile à installer et à déplacer. Ils fonctionnent sur batterie **rechargeable**. Idéal pour la recherche, le sauvetage et d'autres situations de travail ou d'urgences non accessibles.



PTL2R



PR9430



AF8RWork

Référence	Descriptif	Caractéristiques
PTL2R	<b>Projecteur Pro Led rechargeable</b> Angle d'éclairage 90° Lumière de sortie réglable de 50 à 100% Livré avec pied ,crochet, batterie ,chargeur 230V Pied aimanté ou trépied en option	1200 lumens max Autonomie max 8h Diam 19.6 Poids 775g
PR9430	<b>Projecteur rechargeable, Led, bras extensible</b> Tête d'éclairage rotative à 360° 2 modes : faible, fort IP54 Alimentation secteur <u>Option</u> : chargeur 12V	3000 lumens max Autonomie max 15h Hauteur déplié: 82cm max Poids 10.3 kg
AF8RWork	Projecteur Led rechargeable 5 niveaux d'intensité lumineuse et Support repliable , trou pour fixation trépied , Base aimantée Boîtier en aluminium robuste Alimentation sur batterie Li-ion rechargeable ou secteur Livré avec adaptateur secteur, câble USB et diffuseur	4000 lumens max Autonomie max 14h Portée 966m Dim : 27.5 x4.1 x 17.9 cm Poids 1.8kg IP67
PR9440	<b>Projecteur rechargeable, 12 Leds , trépied intégré repliable, angle d'éclairage 125°</b> 3 modes : faible, moyen, fort IPX7 Alimentation secteur <u>Option</u> : chargeur 12V	5300 lumens max Autonomie max 8h Hauteur déployé: 2.15m max Poids 7 kg

# GBR CRIMINALISTIQUE



Référence	Descriptif	Caractéristiques
PFN360	<b>Projecteur rechargeable</b> , Led avec trépied intégré, repliable, angles d'éclairage 12°, 120° ou 360° 4 modes : faible, moyen, fort et strobe 1.5Hz Étanche à 3m , résistance aux chocs - IPX65 Alimentation secteur ou 12V inclus	8000 lumens max Autonomie max 24h Portée 966m Hauteur déployé: 2.6m max Poids 11,1kg
XP30R	<b>Projecteur Led rechargeable</b> Phare puissant composé de 30 Leds automobile Rayonnement jusqu'à 2000m Peut être commandé à distance jusqu'à 200m Intensité lumineuse réglage (5 niveaux + strobe) Robuste ,vitre avec traitement de protection et antireflet Kit : mallette robuste avec 2 batteries , sangle de transport, station de chargement télécommande,,	32000 lumens max Autonomie max 16h Dim. 30.7 x 21.2 x 18 cm Poids 3.6kg IP54
PNSTAR10	<b>Ensemble de 10 éclairages d'avertissement</b> à 360° visible à plus d'1km verticalement et horizontalement Choix de 6 modes clignotants et 3 couleurs (rouge, orange, bleu) d'éclairages ou en combinaison Allumage automatique des séquences en mode flash Rechargement automatique dans la mallette Fourni avec chargeur 12V et secteur Existe en kit de 4 ou 5 ou individuellement , nous contacter	Autonomie 72h Dim. 37 x 15 x 33.5cm Résistance à 3 tonnes Résiste aux température -40 +60° IP 68

## Les loupes et agrandisseurs optiques

### Les loupes « tout terrain »

Ces loupes d'excellente qualité et très peu encombrantes, permettent une observation facile de l'empreinte. Elles agrandissent de 2 à 10X, selon les modèles, avec une très faible distorsion.



313M



379M

Référence	Désignation
313M	<b>Loupe pliante</b> "compte-fils" graduée - Grossissement 5X
310X	<b>Loupe pliante</b> "compte-fils" graduée - <b>Grossissement 10X</b> Vendue dans une pochette de protection
313G	<b>Loupe pliante</b> "compte-fils" graduée - Grossissement 8X
316M	<b>Loupe Ø 6,25 cm</b> - Grossissement 3X
317M	<b>Loupe Ø 7,5 cm</b> - Grossissement 2X
316X5	<b>Loupe Ø 7,2 cm</b> - Grossissement 5X
379M	<b>Loupe ronde pivotante</b> avec protection plastique pivotante Ø 4,5 cm - Grossissement 3X Dimension hors tout : 7 cm



316X5



314M

### La loupe éclairante

Référence	Désignation
314M	<b>Loupe éclairante ronde à piles</b> (non fournies) Surface de lecture : 4 cm Grossissement : 5X Interrupteur marche/arrêt Allumage permanent ou ponctuel

## Les loupes « spécial dactyloscopie »



JC4208



PFP100

Référence	Désignation
JC4208	<b>Loupe 8X</b> Ø de lecture : 4,4 cm
PFP100	<b>Loupe dactyloscopique professionnelle.</b> Optique de haute définition Ø de lecture : 3,5 cm - Grossissement : 5X Réglable en hauteur (focus des 3 lentilles) La base est composée d'un cercle rainuré permettant l'adaptation d'un disque de codage (non fourni) alors pivotable sur 360°. Couleur : noir Construction robuste en aluminium anodisé et inoxydable.
PFB11	Disque de codage Battley pour loupe PFP100
PFH10	Disque de codage Henry pour loupe PFP100
PFHB12	Disque de codage Henry-Battley pour loupe PFP100
PFF14	Disque de codage 5 fils pour loupe PFP100



PFH10



PFHB12



PFB11

## Le compte sillons



GL004

Référence	Désignation
GL004	<b>Compte-sillons</b> à pointe rétractable
GL0051	Pointe de rechange pour GL004



## Le stéréo-microscope

Avec une optique à haute résolution. Idéal pour analyse en laboratoire.  
Possibilité d'y connecter un appareil photo.

Référence	Désignation
PAG800	<b>Stéréo-microscope</b> Grossissement 8X à 50X avec oculaire 10X (jusqu'à 200X selon combinaison d'oculaires et d'objectifs) Facteur zoom : 6.3:1 Distance de travail : 115mm Accessoires en option : trépied lourd ou avec lumière transmise, systèmes d'éclairage, appareil photo/logiciel, réticules

## Les épiscopos

Examiner et comparer des empreintes demande un œil critique.

Très performants et pratiques, les agrandisseurs offrent aux utilisateurs un confort de travail, une qualité et une rapidité de lecture non négligeable.

Nos modèles permettent d'autres applications telles que des études graphologiques, balistiques, examens de documents divers (billets de banque, papiers d'identité, etc...).

Leurs optiques, de grande qualité, sont constantes dans le temps.



### L'épiscope comparateur

Référence	Désignation
FX8B	<p><b>Episcopo comparateur grand modèle (220V)</b>                      Grossissement de 6,5X à 10X - 300W - 220V                      Double optique, double écran, les supports sont positionnés sur deux plates-formes à montée variable. Un ventilateur permanent assure le refroidissement de l'appareil.</p> <p><b>Spécifications :</b>                      Châssis en aluminium et acier léger                      Double écran de projection (avec interrupteurs d'allumage) (L 37,5 cm x H 16,25 cm)                      Pas de chevauchement d'images                      2 ampoules d'éclairage à 300W                      Eclairage total ou partiel                      Plates-formes ajustables (focus)                      Double optique f/3.5                      Agrandissement de 6,5X et 10X                      Tourelle à glissière avec éclairage pré-focussé                      Ventilateur interne de 10cm                      Portes d'accès aux ampoules</p> <p>Dimensions : L 52 cm x l 45 cm x H 50,5 cm - Poids : 22 kg</p>
ELH	Ampoule 300W de rechange pour épiscopo FX8B

Des preuves jusque dans les détails. La technologie digitale offre la première génération d'images de haute résolution.

Développé par Sirchie, le FXE350 est un atout supplémentaire dans l'examen pour l'examen d'empreintes digitales, documents, objets en 3D, etc...

## L'épiscope numérique

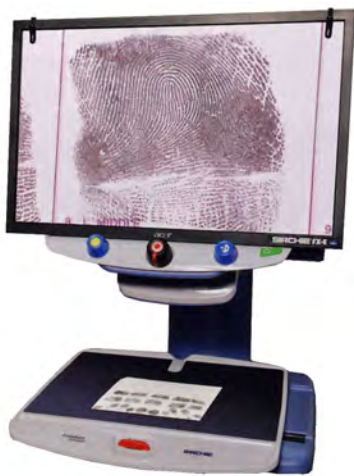

Référence	Désignation
FXE350	<p><b>Episcope numérique (220V)</b>                      Ecran LCD 22" (29,5 x 47,2cm)                      Résolution maximale : 1680 x 1050                      16 niveaux d'agrandissement (jusqu'à 50X)</p> <p><b>Spécifications :</b>                      Autofocus                      Modes vidéo préréglés (jusqu'à 33 combinaisons possibles)                      Réglage manuel de l'intensité, de la lumière et du contraste                      Blocage de la mise au point                      Eclairage LED                      Plateau amovible et autobloquant                      Protecteurs d'écran pour marquage                      Unité de capture vidéo avec logiciel permettant de créer des photos JPEG en haute résolution pour transfert sur ordinateur via une connexion USB 2.0                      Logiciel compatible avec Windows 7, 8 et 10</p> <p>Dimensions : 43,2 x 48,2 x 68,5 cm                      Poids : 20 kg</p>

## La loupe numérique

Cette loupe apportera à l'enquêteur un confort visuel et ergonomique dans l'examen des traces latentes; sur le terrain ou en laboratoire.



Référence	Désignation
FXM50A	<p><b>Loupe numérique rechargeable</b></p> <p><b>Grossissement jusqu'à 14X</b>                      Écran large de 12,7 cm                      Support intégré et poignée rabattable                      Deux modes de visualisation: couleurs et niveaux de gris                      Appareil photo: 5 MP, mise au point automatique                      Connexion: port micro USB                      Stockage jusqu'à 80 images (format BMP)                      Éclairage LED intégré                      Temps opération : 3heures en continue</p> <p>Livré avec :                      1 Réglet de photo transparent, 15cm                      1 Chargeur de batterie                      1 Câble micro USB                      1 Dragonne                      1 Housse de transport                      Taille: 13,8 cm x 8,8 cm x 2 cm                      Poids: 300 grammes</p>

## Le Banc de reproduction

Le banc de reproduction et éclairages de conception modulable, Les éléments sont interchangeables, le banc reproduction est utilisable avec le jeu de lampes à **éclairage blanc à led**



BRK10



Plateau 60x50 cm



BRK1B

Référence	Descriptif	Caractéristiques
BRK10	<b>Banc de reproduction</b> Plateau couleur gris mat, avec grille imprimée graduée en cm et pieds Niveau à bulle intégré Colonne en aluminium anodisé Réglage de la hauteur	Hauteur de la colonne : 100 cm Taille du plateau : 60 x 50 cm
BRK1B	<b>Eclairage lumière blanche LED</b> 2 rampes orientables de 192 Led SMD haute qualité Surface lumineuse de la rampe : 41,5 x 16,5 cm □ Répartition homogène de la lumière sur document A3 Kit complet avec 2 x (écrans diffuseurs, bras verticaux réglables, clamps fixation plateau,) et alimentation secteur	Puissance : 2 x 38,4 W Température de couleur : 5600 K (lumière du jour) □

## Prise d'empreintes

La prise d'empreintes digitales est un processus essentiel pour l'identification des individus.

Sur certains sujets il est parfois difficile d'obtenir des empreintes digitales lisibles.

**Le stick EZ-SCAN** (solution non-toxique) permet d'hydrater la peau. Les **empreintes digitales ou palmaires** prises à l'aide d'un tampon encreur ou d'un scanner seront ainsi plus contrastées et de meilleure qualité. *Cette solution est parfaite pour restaurer les crêtes papillaires des cadavres avant de prendre l'empreinte.*

**Les lingettes PRE-SCAN** préparent et humidifient les crêtes papillaires avant d'être scannées.

**Le tampon acides aminés et huiles sébacées** permet de créer des empreintes tests consistantes et parfaites, afin de tester vos techniques de développement d'empreintes. Réaction colorimétrique aux traitements à l'iode, ninhydrine et nitrate d'argent.



EZSCAN01



FPT 356



LPSP200



Même empreinte prise avant et après EZSCAN01



Empreintes avec LPSP200 traitées à la ninhydrine et iode

Référence	Désignation	Caractéristiques
LPSP200	Tampon pour empreinte de référence	Ø 5cm
FPT356	Lingettes humidifiantes pre-scan (1000)	
EZSCAN01	Stick EZ-SCAN (45ml)	Non toxique

# GBR CRIMINALISTIQUE

La qualité des matériaux utilisés pour l'encreur des empreintes digitales et palmaires est très importante pour obtenir les meilleurs résultats.

Les procédés d'encreur sont nombreux et utilisent différentes matières (céramique, porelon, etc...) Votre choix sera fonction du nombre et du type d'encreurs à effectuer.



**EZID300**



**FPT266PALM**



**EZID200**



**EZID100**



**FPT265**

Référence	Désignation	Caractéristiques
EZID100	Tampon encreur céramique microporeuse (1 200 monoprisés)	Modèle rond Ø 3,75 cm
EZID200	Tampon encreur céramique microporeuse (4 800 monoprisés)	Modèle rond Ø 4,25 cm
EZID300	Tampon encreur céramique microporeuse (16 000 monoprisés)	Modèle rectangulaire de 13 x 7,5 cm
FPT265	Tampon porelon (3 000 monoprisés)	Dim. 16 x 7,6 cm
FPT268A	Recharge encrée compatible avec FPT265	
FPT266PALM	Tampon encreur porelon pour empreintes palmaires (8 500 empreintes palmaires ou 16 000 empreintes de doigts)	Dim. 15 x 11,5 cm

Tel: 01 39 13 59 85 - [www.gbr-criminalistique.com](http://www.gbr-criminalistique.com)  
**CATALOGUE GENERAL 2026**

# GBR CRIMINALISTIQUE

Plaques à encreur

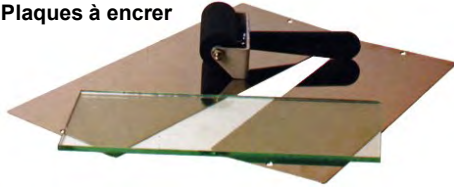

PIP100H



SUP2 et SUP4

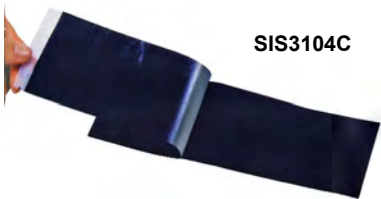

SIS3104C



231T



FPT262

Référence	Désignation	Caractéristiques
SIS310C	Bandes pré-encreées (100)	Dim. 25 x 7,5 cm Capacité : 100 monopprises
FPT258	Plaque à encreur en acier inoxydable poli et percée de chaque côté	Longueur 25,4 cm x largeur 10,2 cm
FPT260	Plaque à encreur en acier inoxydable poli et percée de chaque côté	Longueur 30,5 cm x largeur 12,7 cm
FPT205	Plaque à encreur en verre	Longueur 25 cm x largeur 10cm Epaisseur 5mm
FRR200	Rouleau de remplacement 5 cm	Compatible FPT262
FRR300	Rouleau de remplacement 7,6 cm	Compatible FPT262A
FRR400	Rouleau de remplacement 10 cm	Compatible FPT262B
FPT262	Rouleau encreur en caoutchouc avec poignée en plastique moulé noir	Largeur du rouleau : 5 cm
FPT262A	Rouleau encreur en caoutchouc avec poignée en plastique moulé noir	Largeur du rouleau : 7,6 cm
FPT262B	Rouleau encreur en caoutchouc avec poignée en plastique moulé noir	Largeur du rouleau : 10 cm
FPT270A	Carnet prise d'empreinte d'élimination 25 feuilles	Longueur 20 x 8.8 cm
230T	Tube d'encre "spécial empreintes"	Tube de 50g (60ml)
231T	Tube d'encre "spécial empreintes"	Tube de 100g (118ml)
SUP2	Encre liquide SupremInk	Tube de 59ml
SUP4	Encre liquide SupremInk	Tube de 118ml
PIP100H	Rouleau porelon pré-encre	Largeur rouleau : 7,5 cm
PIP100R	Rouleau de remplacement pour PIP100H	Largeur rouleau : 7,5 cm
PM283PIPH	Rouleau porelon pré-encre	Largeur rouleau : 3 cm
PM283PIPR	Rouleau de remplacement pour PM283PIPH	Largeur rouleau : 3 cm
FPT250	Nettoyant liquide et rapide pour plaques, rouleaux et bureaux	Bidon de 1 litre
FPT254	Serviettes nettoyantes (100)	Pour les doigts

# GBR CRIMINALISTIQUE



Référence	Descriptifs	Caractéristiques
FPT400S	Bureau prise d'empreintes avec pied : 1 tube d'encre de 50g 230T 1 boîte de 100 serviettes nettoyantes pour rouleau et plaque 1 rouleau encreur FPT262A (7,5 cm) 1 boîte de 100 serviettes nettoyantes FPT254 1 pince-cartes FPT263 (format A4) 1 plaque à encrer (25 x 10 cm) Le plan de travail est en aluminium peint, le pied est en acier peint lesté. <b>Autres modèles sur demande</b>	Dim. 62 x 28 x 100 cm Poids : 13 kg
FPT274A	Bureau prise d'empreintes (sans pied) Modèle identique au FPT400S, mais sans le pied	Dim. 62 x 28 x 24cm Poids : 5 kg
FPT264	Pince cartes Base est en acier nickelé, le châssis supérieur en aluminium. Compatible au format A4 (21 x 29,7cm) avec pattes latérales percées pour fixation sur bureau	Dim. 27,5 x 9 x 2,8 cm (longueur, largeur, épaisseur)
FC345R	Cartes-bandes main droite à 5 doigts (100)	Dim. 20,3 x 4 cm
FC345L	Cartes-bandes main gauche à 5 doigts (100)	Dim. 20,3 x 4 cm
AP300PIP	Rouleau de transferts palmaires	
PMFT02	Trousse post-mortem Elle comprend un nécessaire d'articles : 12 cartes-bandes à 5 doigts main gauche FC345L1 12 cartes-bandes à 5 doigts main droite FC345R1 12 serviettes nettoyantes FPT2541 1 spatule post-mortem d'encrage PM283 1 jeu de 3 outils de redressement PMFS500 1 support de bandes dactylaires PMNS60	Dim. 21,6 x 14 x 8 cm Poids : 700g
PM283	Spatule post-mortem avec tampon encreur carré intégré et couvercle de protection. Acier nickelé	Dim. 15 x 4,6 cm
PM283P	Recharge carrée encrée pour spatule post-mortem PM283	
PMFS500	Jeu de 3 outils de redressement des membres, avec six orifices de diamètres différents. Longueur de la prothèse : 15 cm. Les 3 prothèses sont livrées dans un étui en nylon noir.	
PMNS60	Prothèse post-mortem - Support de bandes dactylaires Acier granulé noir	Dim. 14,4 x 3,75 cm

## Protection de la scène de crime

Le matériel indispensable à la délimitation de la zone, à la protection et au marquage des indices.  
**Ruban gel des lieux , cônes , drapeaux**

### Les rubans et mallette gel des lieux

Référence	Désignation	Descriptif
BT097PM	Ruban gel des lieux (PTS)	<b>POLICE TECHNIQUE ET SCIENTIFIQUE - ZONE INTERDITE</b> Ruban de 100m long - 7,5 cm de large.
BT099GM	Ruban gel des lieux (Gendarmerie)	<b>GENDARMERIE NATIONALE - ZONE INTERDITE</b> Ruban de 100m long - 7,5 cm de large.
BT096	Ruban rouge et blanc	Ruban indéchirable 100m long - 5cm de large
MGDL02	<b>Mallette gel des lieux</b>	Composée de 1 ruban gel des lieux 100m , 10 piquets, 1masse, 1 jeu 20 indice-repère, 4 couvertures de survie , plots 18cm de 1 à 15 , 10 couvre-chaussures



### Les cônes de marquage

Cônes stables de 15cm de hauteur en plastique moulé et chiffrés sur les 4 faces. Partie supérieure percée pour insérer des drapeaux. Possibilité de placer en-dessous des petites lampes LED (nous consulter).  
**Ils sont conditionnés par lot de 20 et peuvent aller jusqu'au nombre 100. Ils existent également sans inscription.**  
 N'hésitez pas à nous consulter.



Référence	Désignation
SCB0120	Cônes de marquage bleu (20), numéros de 1 à 20
SCG0120	Cônes de marquage vert (20), numéros de 1 à 20
SCH0120	Cônes de marquage blanc (20), numéros de 1 à 20
SCR0120	Cônes de marquage rouge (20), numéros de 1 à 20
SCY0120	Cônes de marquage jaune (20), numéros de 1 à 20

### Les flèches et drapeaux

Très utiles pour indiquer l'endroit d'un indice ou pour orienter vers un point précis. Les drapeaux peuvent être utilisés avec les cônes de marquage, ils sont composés d'une tige en acier et d'un tissu plastifié.



Référence	Désignation
BT09FN	Rouleau adhésif flèches noires sur fond blanc 100m x 5cm
BT09FR	Rouleau adhésif flèches rouges sur fond blanc 100m x 5cm
SEM20Y	Indice repère fléché jaune (20)
SEM20N	Indice repère fléché orange (20)
EVFP100	Drapeau rose (100) Hauteur : 53cm
EVFO100	Drapeau orange (100) Hauteur : 53cm
EVFR100	Drapeau rouge (100) Hauteur : 53cm
EVFB100	Drapeau bleu (100) Hauteur : 53cm
EVFG100	Drapeau vert (100) Hauteur : 53cm
EVFW100	Drapeau blanc (100) Hauteur : 53cm

# GBR CRIMINALISTIQUE

Les plots « cavaliers » en PVC jaune lavable avec des inscriptions noires sur les deux faces. , hauteur de 18cm ou 7cm , avec ou sans **échelles centimétriques**

## Les cavaliers de signalement photographique



Référence	Désignation	Descriptif
PDN17V	Plots plastique flèches directionnelles (13) : 4 haut, 4 bas, 2 gauche, 2 droite, 1 Nord	Plot : H 18cm x L 11cm
PDN17VS	Plots plastique flèches directionnelles (13) : 4 haut, 4 bas, 2 gauche, 2 droite, 1 Nord	Plot : H 7cm x L 9cm
PSA-F3N	Plots plastique flèches directionnelles (5) : 1 haut, 1 bas, 1 gauche, 1 droite, 1 Nord	Plot : H 7cm x L 9cm <b>avec échelle centimétrique</b>
PEA26V	Plots plastique (26) lettres de A à Z	Plot : H 18 cm x L 11 cm Inscription : H 12,5 cm
PSA-AZ	Plots plastique (26) lettres de A à Z	Plot : H 7cm x L 9cm <b>avec échelle centimétrique</b>
MDMAZ	Plots plastique (26) lettres de A à Z	Plot : H 7cm <b>avec équerre centimétrique</b>
PEN15V	Plots plastique (15) numéros de 1 à 15	Plot : H 18 cm x L 11 cm Inscription : H 12,5 cm
PEN1650V	Plots plastique (34) numéros de 16 à 50	Plot : H 18 cm x L 11 cm Inscription : H 12,5 cm
PEN5199V	Plots plastique (49) numéros de 51 à 99	Plot : H 18 cm x L 11 cm Inscription : H 12,5 cm
PEN15VS	Plots plastique (15) numéros de 1 à 15	Plot : H 7 cm x L 9 cm Inscriptions : 5,5 cm.
PEN1650VS	Plots plastique (34) numéros de 16 à 50	Plot : H 7 cm x L 9 cm Inscriptions : 5,5 cm.
PEN5199VS	Plots plastique (49) numéros de 51 à 99	Plot : H 7 cm x L 9 cm Inscriptions : 5,5 cm.
PSA-20	Plots plastique (20) numéros de 1 à 20	Plot : H 7cm x L 9cm <b>avec échelle centimétrique</b>
PSA-40	Plots plastique (20) numéros de 21 à 40	Plot : H 7cm x L 9cm <b>avec échelle centimétrique</b>
MDM120	Plots plastique (20) numéros de 1 à 20	Plot : H 7cm <b>avec équerre centimétrique</b>
MDM2140	Plots plastique (20) numéros de 21 à 40	Plot : H 7cm <b>avec équerre centimétrique</b>
PSA-SP1	Sac de transport pour plots H 7 cm	Jusqu'à 40 plots sans équerre ou 20 plots avec équerre

Tel: 01 39 13 59 85 - [www.gbr-criminalistique.com](http://www.gbr-criminalistique.com)

**CATALOGUE GENERAL 2026**

## Le paravent scène de crime

**Le paravent** permet de préserver et protéger une scène de crime de la vue du public. C'est un voile pour l'intimité qui offre au personnel médical et aux enquêteurs la possibilité d'opérer de façon sûre. Aucun outil n'est nécessaire pour déplier le paravent. Connecter simplement les pièces de la structure en PVC et mettre en place le cache en nylon imperméable. L'assemblage solide et résistant au vent peut être utilisé aussi bien en extérieur qu'en intérieur. Possibilité de doubler la hauteur avec une **extension**.

Référence	Descriptif
SCGD20	2 pieds lestés 2 barres de support 2 croix d'assemblage 2 clips d'extension 1 cache en nylon (182,8 x 101,6cm) 1 sac de transport en nylon avec poignée
SCGD20XT	<b>Extension</b> au paravent SCGD20 2 barres de support 2 croix d'assemblage 2 clips d'extension 1 cache en nylon (182,8 x 101,6cm) 1 sac de transport



## Les plaques de cheminement

Ces **plaques métalliques de cheminement** permettent de **marcher sur la scène de crime** sans endommager ni contaminer les preuves présentes. Alignées elles dessinent un chemin d'environ 9m ou couvrent une surface de travail d'1,5m<sup>2</sup> lorsqu'elles sont mises côte à côte. Conditionnées par 10 et rangées dans une mallette de transport solide.

Référence	Descriptif
CSSP100K	10 plaques métalliques de dim. 50,2 x 30,5cm chacune Épaisseur 5,1cm Poids d'une plaque 1,2kg
CSTEP100A	8 <b>Plaques de cheminement en plastique + patins et mallette dim35x35cm</b>



## Les craies

Craies pour marquage sur scène de crime avec haute visibilité (**fluorescente , blanche ou jaune**). Résistantes aux intempéries.



Référence	Descriptif
CMB01	Craie blanche, utilisable sur toutes surfaces (lot de 12)
CMJ02	Craie jaune, utilisable sur toutes surfaces (lot de 12)
CMF03	Craie rouge fluorescent, utilisable sur toutes surfaces (lot de 12)



## Les réglets centimétriques

Un ensemble d'outils de mesure de natures et tailles différentes vous est proposé. Leur très bonne définition est adaptée à la photographie. Certains peuvent être momentanément recouverts d'un adhésif mat pour y écrire la date, les références, etc... Ils sont tous en valeur "métrique".

### Les réglets en vinyle

Réglets en vinyle, finition mat pour éviter tout problème de réfléchissement photographique. Le cercle coupé en 4 sections compense une éventuelle distorsion provoquée par une prise de vue oblique.

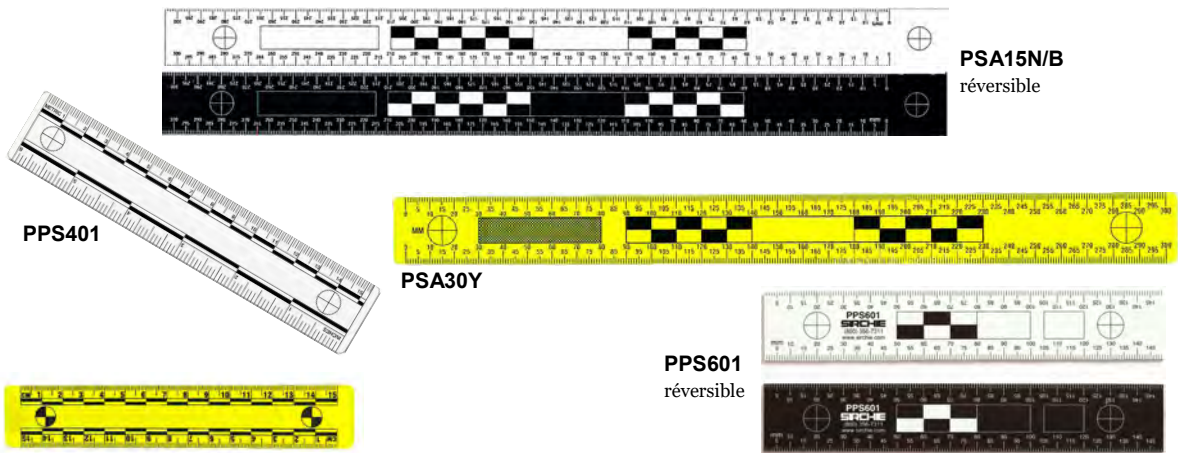

Référence	Descriptif	Longueur
PSA30B	Lot de 4 réglets en plastique noir	30cm
PSA30W	Lot de 4 réglets en plastique blanc	30cm
PSA30Y	Lot de 4 réglets en plastique jaune	30cm
PSA15B	Lot de 10 réglets en plastique noir	15cm
<b>PSA15N/B</b>	<b>Réglet réversible en plastique noir / blanc</b>	15 cm
PSA15W	Lot de 10 réglets en plastique blanc	15cm
PSA15Y	Lot de 10 réglets en plastique jaune	15cm
PPS300	Lot de 10 réglets, en plastique blanc avec bande noire. Largeur : 3cm- Fini mat pour photo	10cm
PPS301	Lot de 10 réglets, en plastique blanc avec bande noire. Largeur : 3cm- Fini mat pour photo	5cm
PPS401	Lot de 10 réglets en plastique gris Largeur : 3,75cm	15cm
<b>PPS601</b>	<b>Réglet réversible</b> plastique noir/blanc, Largeur 2,5 cm	15cm
PSA5B	Lot de 10 réglets en plastique noir	5cm
PSA5W	Lot de 10 réglets en plastique blanc	5cm
PSA5Y	Lot de 10 réglets en plastique jaune	5cm

## Les réglés et marqueurs adhésifs

Une simple pression suffit pour coller les réglés et marqueurs adhésifs. Ils adhèrent sur tous supports et se décollent facilement pour ne pas altérer les surfaces sur lesquelles ils ont été apposés.

Les réglés et équerres servent d'échelle pour la photographie d'indices, les flèches indiquent une direction et la position géographique d'un indice sur la scène, les numéros permettent de donner un ordre aux différents indices repérés, facilitant ainsi leur traitement après prélèvement.



PPS202



PAB100



PPS500



PPS502



PPS100



PPS501



PPS503

Référence	Descriptif	Dimensions
PPS100	Réglés blancs en rouleau de 9m et 2,5 cm de large	30cm
PPS500	Rouleau de 50 réglés prédécoupés adhésifs noirs, largeur 2.5cm	5cm
PPS501	Rouleau de 50 réglés prédécoupés adhésifs gris, largeur 2.5cm	5cm
PPS502	Rouleau de 50 réglés prédécoupés adhésifs blancs, largeur 2,5 cm	5cm
PPS503	Rouleau de 150 réglés prédécoupés adhésifs blancs, largeur 2.5cm	5cm
PPS900	Rouleau de 100 équerres adhésives	5,5 x 5,5cm
PPS201	Étiquettes adhésives chiffres 1 à 10 (10)	4cm
PPS202	Étiquettes adhésives chiffres 1 à 15 + nord (10)	2cm
PAB100	Carnet de flèches adhésives (25 feuilles) = 400 flèches	



PPS201

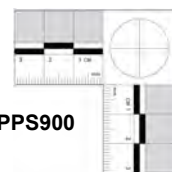

PPS900

## Les réglets et équerres magnétiques

En vinyle souple aimanté, pour faciliter la photographie de preuve sur des surfaces métalliques.  
De 5cm à 30cm

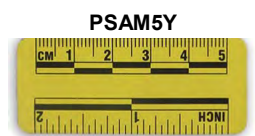
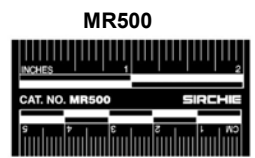
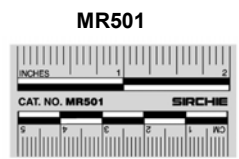
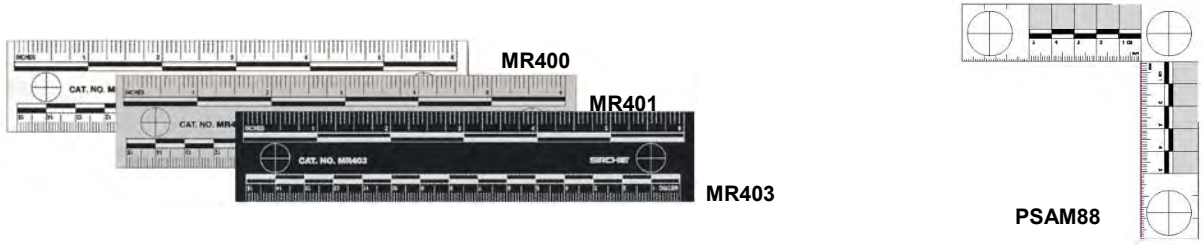
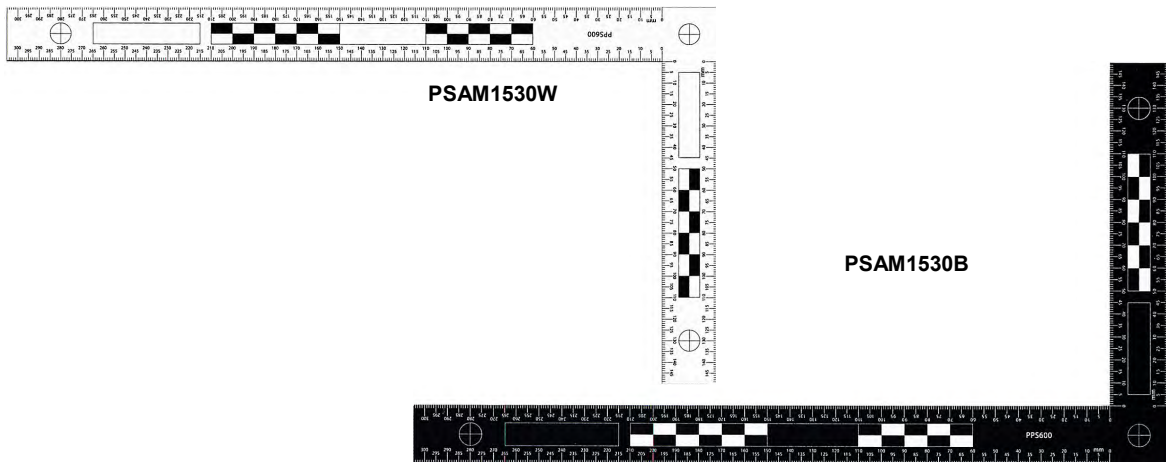

Référence	Descriptif	Longueur
MR500	Lot de 10 réglets magnétiques noirs	5cm
MR501	Lot de 10 réglets magnétiques gris	5cm
MR502	Lot de 10 réglets magnétiques blancs	5cm
PSAM5Y	Lot de 5 réglets magnétiques jaunes	5cm
MR400	Lot de 10 réglets magnétiques blancs	15cm
MR401	Lot de 10 réglets magnétiques gris	15cm
MR403	Lot de 10 réglets magnétiques noirs	15cm
PSAM15Y	Lot de 5 réglets magnétiques jaunes	15cm
<b>PSAM1530W</b>	<b>Equerre magnétique blanche à l'unité</b>	15 x30 cm
<b>PSAM1530B</b>	<b>Equerre magnétique noire à l'unité</b>	15 x30 cm
PSAM88	Equerre magnétique Graduée jusqu'à 8cm	10.5 x 10.5 cm

## Les équerres centimétriques

Apposées à côté d'indices, les équerres servent d'échelle pour la photographie.

L'équerre métallique pliable EFR400M est parfaite pour photographier des preuves telles que des empreintes, des balles, des os, des fragments de verre, etc... Sa construction en aluminium robuste noir lui permet d'être utilisable en intérieur comme en extérieur et par tout temps.

Les équerres PSA1530, PPS600 et PSA600L sont réversibles (noir/blanc), selon le contraste souhaité, utilisez la face blanche ou la face noire.

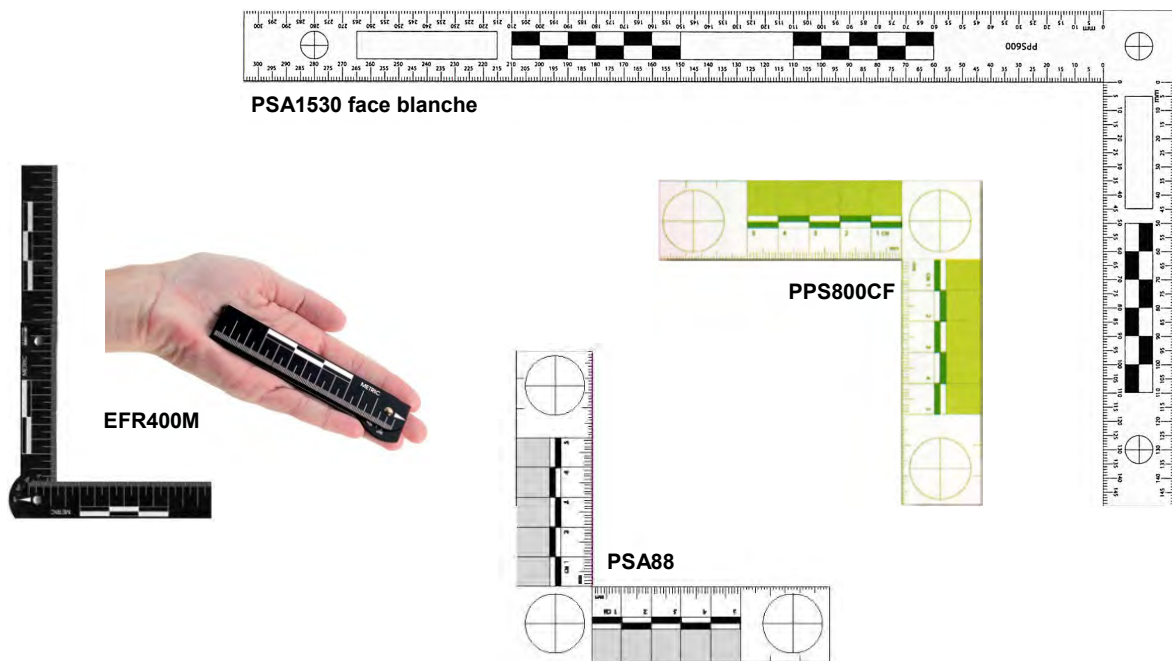

Référence	Descriptif	Dimensions
PSA88	Equerre en vinyle rigide Graduée jusqu'à 8cm	10.5 x 10.5 cm
PPS800CF	Lot de 5 équerres cartonnées Vert fluorescent Graduée jusqu'à 8cm	10.5 x 10.5 cm
PSA1530	Equerre en vinyle réversible noir et blanc	15 x 30 cm
PPS600L	Equerre en vinyle réversible noir et blanc	18 x 45 cm
EFR400M	Equerre métallique pliable, couleur noire	Dépliée 34 cm

## Moulages

Silicones, plâtres ou pâte fluide bi-composante le choix se fera en fonction de la taille, du type de traces et du support de celle-ci.

### Les silicones

Référence	Désignation
KJ006	Mikrosil marron (tube de 200g)
KJ007	Mikrosil gris (tube de 200g)
KJ008	Mikrosil blanc (tube de 200g)
KJ009	Mikrosil noir (tube de 200g)



### Le moulage d'empreintes siliconé

Référence	Désignation
PVS200	<b>KIT FORENSIC DE MOULAGE</b> d'empreintes ultra-simplifié. Pâte fluide bi-composante s'applique sans préparation sur la zone à mouler (50ml) <b>Mallette composée de :</b> 1 pistolet 1 cartouche blanche (75ml) 1 cartouche transparente (75ml) 1 cartouche marron (75ml) 24 embouts applicateurs 10 spatules en bois
Sur demande	Cartouches , pistolet, embouts, vendus séparément Couleurs disponibles: blanc, transparent, noir, marron, gris



### Plâtre classique et châssis de moulage

Référence	Désignation
ZMP100	Plâtre Zipmix (Kit 1 empreinte chaussure adulte)
FCF100	Châssis de moulage petit modèle Hauteur 7,5 cm - Longueur pliée 30 cm Longueur dépliée 46 cm
FCF200	Châssis de moulage grand modèle Hauteur 7,5 cm - Longueur pliée 46 cm Longueur dépliée 61 cm



FCF200  
FCF100

ZMP100

### La résine de moulage

Référence	Désignation
SNC42	Résine de moulage 1kg



Kit de moulages et support photo



Descriptif de la trousse 639C	
Elle contient le nécessaire pour moulages de traces de pas et pneus dans la neige, la boue, le sable etc. . .	
1 plâtre pour moulage (1,3kg) 639C15 1 spray durcisseur et fixateur (425g) 638CA 1 aérosol d'agent nettoyant (177 ml) SRA10 1 aérosol de laque sur neige SP1000 1 argile de modelage (113g) STM1003 1 bol caoutchouc de 11 cm 642C 1 bol caoutchouc de 12 cm 643C 1 bol caoutchouc de 13 cm 644C 1 spatule en acier 17,8 cm KCP155 1 cuillère -louche de mélange KCP142 1 brosse surfacique KCP200	1 bidon pour eau (710ml) 639C2 1 pipette KCP154 1 ruban métreur rétractable KCP114 24 étiquettes 608E01 1 châssis aluminium FCF100 10 renforts métalliques (5,1 x 10,2cm) 639C5  Dimensions de la mallette : 43,2 x 33 x 19 cm Poids : 8,2 kg
Kit de moulage BIO-FOAM BIF100	Spray durcisseur et fixateur 638CA
Kit en mousse rapide et facile pour impression de semelle de chaussure. Usage unique.	Il permet de fixer l'empreinte avant moulage. Il préserve les détails de l'empreinte.



Cette poudre colorante fait ressortir les reliefs des traces de pas dans la neige . Elle améliore les contrastes lors de prises de vue photographique.

Référence	Descriptif
KJS250	Poudre colorante sur la neige 250ml



**Support pour appareil photo UPS100M** monté sur un châssis en acier comportant un bras extensible (21,4 à 40,6cm) avec fixation pour appareil-photo. Robuste, stable et facile à ranger. Surface du cadre : 32,4 x 37,8cm / Poids 2,7kg  
Kit vendu avec 4 réglets magnétiques blancs en centimètres.

Référence	Descriptif
UPS100M	Support photo avec échelle centimétrique
UPS102W	Jeu de 4 réglets magnétiques blancs
UPS102B	Jeu de 4 réglets magnétiques noirs

## Matériels de prélèvement des indices

### Les malles pour prélèvements biologiques

L'analyse de l'ADN, comme celle des empreintes digitales, permettra de lier ou d'éliminer des suspects d'un crime ou d'une scène de crime.

Les formes les plus fréquentes d'ADN trouvées sur la scène de crime sont : sang, sperme, cheveux, salive, cellules de peau, mucus, transpiration, urine, ongles, etc...

Indispensable pour la recherche biologique, idéale pour travailler sur le terrain, ces malles complètes permettent les prélèvements d'ADN utiles à l'enquête.



MPB100



DNA200

Références et caractéristique	
<p><b>MPB100</b> Elle contient 16 éléments :</p> <ul style="list-style-type: none"> <li>10 masques d'hygiène 3 plis H9992503</li> <li>20 gants non poudrés</li> <li>1 rouleau « scellé... » adhésif rouge 100m ALPHA05</li> <li>1 rouleau « prélèvement... » adhésif jaune 100m ALPHA04</li> <li>100 sachets cristal (78 x 53mm) ID1352</li> <li>1 paire de ciseaux A7301210</li> <li>10 bistouris stériles A7301105</li> <li>1 gel bactéricide 100ml 0008</li> <li>10 pipettes sérum physiologique 0014</li> <li>10 pinces brucelles stériles A1257702</li> <li>10 écouvillons stériles A1212835/10</li> <li>10 cotons carrés CC200</li> <li>10 enveloppes kraft A4 00221</li> <li>10 enveloppe kraft A5 00231</li> <li>10 sachets "scellé judiciaire" 25 x 35cm MINI40S/10</li> <li>1 mallette PACE3</li> </ul> <p>Dim. 46 x 24 x 22.5cm</p>	<p><b>DNA200</b> Elle contient 21 éléments :</p> <ul style="list-style-type: none"> <li>1 boîte support SDR100</li> <li>10 écouvillons KCP1601</li> <li>3 paires de gants nitrile</li> <li>5 petits sacs kraft EB001P1</li> <li>20 boîtes pour écouvillons et une boîte support CC10941</li> <li>1 bouteille d'eau distillée (30ml) DNA1009</li> <li>2 pots plastiques pour prélèvements ECJ1</li> <li>2 pots plastiques pour prélèvements ECJ2</li> <li>2 pots plastiques pour prélèvements ECJ4</li> <li>4 bistouris stériles KCP1381</li> <li>10 étiquettes d'identification</li> <li>1 paire de ciseaux KCP111</li> <li>1 pince hémostatique HEMOS55</li> <li>5 masques d'hygiène 3 plis KCP229</li> <li>20 enveloppes blanches à sceller EE361</li> <li>20 étiquette scellé produits dangereux EIL151</li> <li>10 étiquettes adhésives KCP118</li> <li>1 marqueur KCP283</li> <li>2 piles AA</li> <li>1 lampe stylo KCP115</li> <li>1 carnet de note KCP287</li> </ul> <p>Dim. 46 x 33 x 23 cm Poids : 2,7 kg</p>

# GBR CRIMINALISTIQUE

## Les outils de base pour prélèvements

Référence	Désignation	Caractéristiques
A7301210	Ciseaux	Longueur 11 cm
GL002	Grattoir fin à lame rétractable acier inox	
GL012	Lame de rechange pour GL002	
A7301104	Manche de bistouri (acier inox)	Longueur 12,5 cm
A1409410	Lames stériles pour bistouri (par 100)	
A7301105	Scalpel stérile (10)	
A7301217	Pince brucelles bouts pointus, en acier inox	Longueur 11 cm
A7301218	Pince brucelles bouts arrondis	Longueur 14 cm
A1257702	Pince brucelles à usage unique. Emballée sous sachet stérile	Longueur 12,5 cm Conditionnés par 10
A1257702/ B	Pince brucelles à usage unique. Emballée sous sachet stérile	Longueur 12,5 cm <b>Conditionnés par 35</b>
A7342201	Pince brucelles de mérial, à courbe et bouts pointus acier inox	Longueur 15 cm
A1212835	Ecouvillons stériles dans un tube de protection individuel	Conditionnés par 50
A1212835/B	Ecouvillons stériles dans un tube de protection individuel	<b>Conditionnés par 100</b>
CP100	Ecouvillons stériles avec capuchons aérés	Conditionnés par 100
0025	Coupe ongle	
0015	Cure dent en bois (100)	Emballage individuel



Nouveau conditionnement



Nouveau conditionnement



## L'aspirateur de micro-particules

Référence	Désignation	Caractéristiques
620REK220	Aspirateur rechargeable Portatif et compact, il est peu encombrant et léger. Il est équipé de batteries rechargeables (sur 220V) et s'utilise sur des scènes de crime. Pour éviter toute contamination il faut changer le filtre scellé à chaque utilisation. Il est livré avec 2 filtres, emballés séparément.  Une fois l'aspiration terminée, il est conseillé de positionner le filtre dans un sac plastique ou papier pour le transport jusqu'au laboratoire d'analyses. L'aspirateur est vendu dans une mallette de transport en copolymère.	Dimensions : 48,3 x 29,2 x 26,7 cm Poids : 3,4kg
619E1	Filtre scellé à usage unique pour 620REK220	Vendu à l'unité



## Le conditionnement

Les sacs en plastique ou en papier, les flacons, pots, piluliers en verre ou en plastique ainsi que les boîtes cartonnées composent l'essentiel de notre offre.



SA150 à SA400



MINI06B à MINI23B



ID1352

ALPHA04G

GENDARMERIE NATIONALE - PRELEVEMENTS NE PAS OUVRIR

Référence	Désignation	Dimensions
SA150	Sacs plastique transparents à double cordelette (les 50 pièces)	20 x 15 cm
SA250	Sacs plastique transparents à double cordelette (les 50 pièces)	25 x 37 cm
SA300	Sacs plastique transparents à double cordelette (les 50 pièces)	30 x 45 cm
SA400	Sacs plastique transparents à double cordelette (les 50 pièces)	40 x 45 cm
MINI06B	Sacs plastique zip-top (100)	6 x 8 cm
MINI08B	Sacs plastique zip-top (100)	12 x 8 cm
MINI15B	Sacs plastique zip-top (50)	15 x 18 cm
MINI23B	Sacs plastique zip-top (50)	23 x 32 cm
MINI15T	Sachet scellé judiciaire <b>SPECIAL TRIBUNAL</b> (50) Fermeture sécurité avec message en cas de fraude. Idéal pour mettre sous scellé des CD. Plastique 80 microns	15,4 x 18 cm
MINI40S	Sachet scellé judiciaire (50)	25 x 35 cm
ID1352	Enveloppes cristal (100)	78 x 53 mm
ALPHA04	Ruban adhésif jaune "Prélèvements ne pas ouvrir"	L 100 m x l 2,5 cm
ALPHA04G	Ruban adhésif jaune "Gendarmerie Nationale prélèvement ne pas ouvrir"	L 100 m x l 2,5 cm
91408	Sacs kraft triple épaisseur renforcé 270g soufflet (10)	55 x 23 x 8,5 cm
91409	Sacs kraft triple épaisseur renforcé 270g soufflet (10)	55 x 27 x 9,5 cm
91410	Sacs kraft triple épaisseur renforcé 270g soufflet (10)	60 x 30 x 10,5 cm
91411	Sacs kraft triple épaisseur renforcé 270g soufflet (10)	64 x 36 x 10,5 cm



MINI15T



91408 à 91411

# GBR CRIMINALISTIQUE



Référence	Désignation	Dimensions
FL10	Piluliers (10) en verre 10 ml , bouchon plastique Blanc (B) 15ml ou marron 10ml (M) - selon arrivage	B : Ø 1.8 cm x H 5.20 cm M: Ø 1.00cm x H 4.8cm
FL31	Piluliers (10) en verre 31 ml ,bouchon métal	Ø 3.5cm x H 6.7cm
FL60	Flacons (10) en verre 65 ml -bouchon métal	Ø 2.95 cm x H 7.65cm
FL370V	Pots (10) en verre 375 ml-bouchon métal	Ø 5.65cm x H 7.09 cm
FL1000	Flacons (10) en verre 1 litre- bouchon plastique ou métal	Ø 3.5 cm x H 19.50 cm
ECJ1	Pots plastique (15) 30ml	Ø 4 cm x H 4 cm
ECJ2	Pots plastique (15) 59ml	Ø 6 cm x H 3,5 cm
ECJ4	Pots plastique (15) 118ml	Ø 6 cm x H 6 cm
ECJ8	Pots plastique (15) 237ml	Ø 9 cm x H 5 cm
ECJ16	Pots plastique (15) 437ml	Ø 9 cm x H 9 cm
ECT1	Tubes plastique avec mousse et bouchon blanc (12)	Ø 3 cm x H 20 cm
ECT3	Tubes plastique avec mousse et bouchon blanc (8)	Ø 7,6 cm x H 30,5 cm
ECB001	Boîtes cartonnées pour couteaux et armes de poing (25)	37,5 cm x 20 cm x 5,7 cm
ERB004	Boîtes cartonnées pour armes d'épaule (25)	1,30 m x 24 cm x 8 cm
ET100	Liens (100)	L 29 cm - l 5 mm

\* Les dimensions et le type de fermeture de la verrerie peuvent variés selon l'arrivage . Ø d'ouverture

Tel: 01 39 13 59 85 - [www.gbr-criminalistique.com](http://www.gbr-criminalistique.com)  
**CATALOGUE GENERAL 2026**

## Les scellés

Indispensables, ils se réalisent à l'aide de cire traditionnelle, de sachets ou de rubans adhésifs. Les bâtons de cire ronds nécessitent l'usage d'un pistolet électrique



### Mallette scellé judiciaire MSJ1 :

Elle contient 13 éléments :

Désignation
1 pistolet 220V pour scellé à la cire PI33317
42 bâtons de cire rouge pour pistolet AUMOD12
1 bobine de ficelle 90m LIV5
1 rouleau scellé adhésif rouge 100m ALPHA05
1 rouleau adhésif jaune 100m « prélèvement » ALPHA04
1 rouleau adhésif rouge indécollable «SCELLE» 16m SM2000
20 sachets scellés judiciaires 25 x 35cm MINI40S/20
50 sacs plastique zip 15 x 21cm MINI15B
50 sacs plastique zip 25 x 37cm MINI23B
100 sacs plastique zip-top 8 x 12cm MINI08B
1 paire de ciseaux A7301210
10 enveloppes kraft A4 00221
10 enveloppes kraft A5 00231
Mallette dim. 46 x 24 x 22.5cm

# GBR CRIMINALISTIQUE



PI333317



MINI15T



AUCI0101

**SCELLE JUDICIAIRE - NE PAS OUVRIR**

ALPHA05

**Nouveautés**



SM50GBR



SM2000



SM2000GBR

Référence	Caractéristiques	Descriptif
PI333317	Pistolet pour scellés 220V. Avec gâchette et crochet de support. La fonte du bâton de cire s'effectue après 7 à 10 min de préchauffe. <b>Utilisation avec cire souple.</b>	Dimensions : L 19,5 cm x H 16,5 cm Poids : 350g
AUMOD12	Bâtons de cire souple rouge (sachet de 42). Cire résistante aux chocs et adhérente sur tous supports. Utilisée avec pistolet. Bâtons de forme cylindrique.	Longueur 16,5 cm Ø 12 mm Poids total : 1 kg
AUCI0101	Cire à lettre (boîte 10 de bâtons carrés) Epaisseur 1cm	Longueur 21,5 cm Poids total : 500g
AUMOL	Bâtons de cire rouge à froid (lot de 10)	
MINI15T	Sachet scellé judiciaire <b>SPECIAL TRIBUNAL</b> (lot de 50) Plastique résistant (polyéthylène 80 microns) Fermeture sécurité avec message en cas de fraude. Ecriture facile avec un simple stylo bille. Idéal pour mettre sous scellé des CD.	15,4 x 18 cm
MINI40S	Sachet scellé judiciaire ( lot de 50)	25 x 35 cm
SM2000	Scellé adhésif rouge indécollable Présenté dans une boîte dévidoir, il s'applique sur tous supports (sauf tissus). Se déchire si tentative de décoller	Rouleau 6m x 4cm
SM2000GBR	Scellé adhésif rouge indécollable avec inscription « <b>SCELLE</b> »	Rouleau 16m x 4cm
<b>New</b> SM50GBR	<b>Scellé adhésif rouge de sécurité « SCELLE NE PAS OUVRIR » et message d'effraction</b> en cas d'ouverture	<b>Rouleau 50m</b> x 3.5cm Texte tous les 30 cm
SVUE100	<b>Scellé adhésif rouge sécurisé</b> avec témoin d'ouverture « open » visible sur le support	Rouleau de 54m X 5cm
ALPHA05	Ruban à scellés adhésif rouge, texte noir. <b>«SCELLE JUDICIAIRE - NE PAS OUVRIR»</b> Ecriture noire sur fond rouge Préconisé pour les grands volumes.	Rouleau de 100m x 2.5cm Vendu à l'unité.
LIV5	Ficelle à sceller en lin	Longueur 90m

Tel: 01 39 13 59 85 - [www.gbr-criminalistique.com](http://www.gbr-criminalistique.com)

**CATALOGUE GENERAL 2026**

## Les incendies criminels

### Le détecteur d'hydrocarbures rechargeable

Le **CGD100A** détecte les plus petites **concentrations de gaz et vapeurs combustibles** présentes sur scène d'incendie présumée criminelle. Léger et facilement transportable, localise rapidement les concentrations infimes d'**hydrocarbures combustibles et vapeurs dangereuses** à des niveaux aussi bas que **50ppm (parties par million)**. **LEDs lumineuses**, pour une visualisation active de l'appareil . La tête du **capteur**, située à l'extrémité d'un flexible **en col de cygne de 45cm**, permet à l'appareil d'être utilisé dans des endroits difficiles d'accès. Le flexible se fixe autour de l'appareil pour un rangement plus facile **Livré avec chargeur USB , 2 batteries rechargeables et sacoche de transport**



Référence	Descriptif	Caractéristiques
CGD100A	<b>Détecteur d'hydrocarbures rechargeable</b> <b>Spécifications :</b> Signal sonore et visuelle, sensibilité réglable Temps de préchauffe , 10 secondes <b>Sensibilité &lt;50ppm</b> Flexible capteur 45cm Temps d'opération continue : 5 heures Sans fil , indicateur du niveau de batterie ,prise casque <b>Batterie 9V rechargeable</b> (2 fournies), chargeur USB Possibilité de fonctionnement avec une pile 9v Sacoche de transport	<b>Composants détectés :</b> Acétone, alcool, ammoniaque, benzène, butane, oxyde d'éthylène, essence -pétrole, kérosène, halon, sulfure d'hydrogène, solvabilité industrielle, carburéacteur, diluants laqués, méthane, naphta, gaz naturel, propane, réfrigérants, toluène (méthylbenzène)  Dimensions: 20 x 10,16 x 1,3 cm Poids : 450g Certifié CE.

### Le détecteur d'hydrocarbures à pile

Référence	Descriptif	Caractéristiques
DG1	<b>Détecteur de Gaz et d' hydrocarbures ,</b> Capteur col de cygne 40 cm Temps de préchauffe inf. à 60sec, autonomie 8h Alarme visuelle et sonore Fonction avec 3 xC piles  <b>Détecte le propane, le butane, le méthane, l'acétone, l'alcool, l'essence, le kérosène, le monoxyde de carbone, l'ammoniac, la vapeur, le sulfure d'hydrogène, la fumée, les solvants, les dissolvants, le naphte</b>	Dimensions : 22 x 7.2 x 4.6 cm - Poids : 498g  

### La jauge de profondeur de carbonisation

La profondeur de carbonisation d'un bois est un indicateur de la durée de combustion de la substance, et de l'intensité du feu. La jauge donne donc une mesure rapide et précise sur les lieux de l'incendie en évitant souvent d'avoir à découper des échantillons de bois



CG2000

Référence	Descriptif	Caractéristiques
 CG2000	<b>Sonde mesure de carbonisation NUMERIQUE 0-25mm</b>	<b>Affichage cristaux liquide</b> <b>Résolution 0.01 mm</b>

## La mallette d'investigation incendie



**La mallette AEC200** assistera l'enquêteur dans le prélèvement de liquides sur une scène d'incendie avec le moins de contamination possible. Chaque bouteille de prélèvement en verre est à usage unique et équipée d'un capuchon résistant aux hydrocarbures. Un équipement de filtrage est fourni pour séparer les débris des liquides suspects afin de minimiser la contamination sur site et de faciliter l'analyse en laboratoire.

Référence	Descriptif	Caractéristiques
AEC200	<p><b>Contenu de la mallette :</b></p> <ul style="list-style-type: none"> <li>1 pompe de prélèvement manuelle (réutilisable)</li> <li>2 bouteilles de prélèvement avec têtes à soupapes</li> <li>2 bouteilles échantillon Nalgene 230ml avec bouchons à vis</li> <li>1 entonnoir de transfert</li> <li>1 tuyau de 3m résistant aux produits chimiques</li> <li>1 pince coupante</li> <li>4 fioles 40ml (2,8 x 9,5cm), filetage de vis 24-400 avec capuchons en Teflon</li> <li>5 tubes, polypropylène, filtration à vide</li> <li>5 tubes filtre</li> <li>25 bandelettes, papier test à base d'huile</li> <li>25 bandelettes, papier pH, tournesol Acide/Base</li> <li>6 seringues avec aiguilles, jetables, 10cc</li> <li>4 bandes scellé « Evidence » et 10 étiquettes pour identifier les preuves</li> </ul>	<p>Dim 35,6 x 27,3 x 14,6cm Poids : 2,9kg</p>

## La mallette bureau enquête incendie

Ce kit de base comprend les outils de première nécessité sur une scène d'incendie

Référence	Descriptif	Caractéristiques
MBE12	<p><b>Contenu de la mallette :</b></p> <ul style="list-style-type: none"> <li>1 rubalise rouge et blanche 100m (BT096) ,1 lampe magnétique (LA5)</li> <li>2 lots de cavaliers 7cm avec échelle cm n°1à 20 et lettre de A à Z</li> <li>10 gants et 5 masques et 1 combinaison cagoule taille XL</li> <li>1 rouleau adhésif rouge «SCELLE JUDICIAIRE - NE PAS OUVRIR» (ALPHA05)</li> <li>10 sachets scelle judiciaire dim 25 x 35cm (MINI40S)</li> <li>1 équerre objet divers (LPET1), 1 équerre bureau (710) ,1 ruban 5m (RUB5) ,1 pot en verre (FL370V) ,1 pince coupante (0054) ,1 cutter (0011)1 outil multifonction (0055),1 support avec bloc papier et stylo (0056)</li> </ul>	<p>Dim 51 x 29 x 24cm</p>

## Les boîtes de prélèvement incendie

Référence	Descriptif	Caractéristiques
AEC00	Lot de 10 boîtes métal	473ml
AEC01	Lot de 10 boîtes métal	946ml
AEC02	Lot de 10 boîtes métal	3.8L



## Désinfection, hygiène et protection

Nous vous proposons différents **produits pour désinfecter** et prévenir toute contamination entre les enquêteurs et leurs zones de travail. Ils favorisent la protection personnelle et préserve les indices.

### Produits de décontamination Bio-Shield



Le décontaminant Bio-shield, apportera à vous yeux les premiers soins

**Il neutralise les effets des gaz OC, CS, CN et autres gaz lacrymogènes.**  
**Bio-Shield® est un décontaminant non toxique, composé d'ingrédients naturels.**

L'utiliser sur le visage en protection préventive avant intervention ou en traitement suite à une agression ou un déclenchement accidentel de gaz.

Référence	Caractéristiques
BSP4	Décontaminant Bio-Shield (spray de 118ml)
BSP16	Décontaminant Bio-Shield (spray de 473ml)

### Produits de désinfection

Pour la **désinfection des mains et du petit matériel**



Référence	Caractéristiques
0009	Lingettes désinfectantes pour surfaces et mains ( boîte de 100)
0008	Gel hydro-alcoolique sans rinçage des mains 100ml
007SH	<b>Solution hydro alcoolique liquide de désinfection ( bidon de 5 litres)</b>
BLUESPRAY	Spray pour solution hydro alcoolique 250ml

### Champs stériles

Pour protéger la zone de travail sans risque de contamination.

**Nouveau conditionnement**



Référence	Caractéristiques
0028/45	Champs stériles (100) dim. 45 x 75cm
0028.9/45	Champs stériles (50) dim. 75 x 90cm
0028/90	Champs non stériles (90) dim. 45 x 75cm « <b>Déstockage</b> »

## Gants de protection

Nous vous proposons quatre types de gants : En nitrile, en latex, en coton, anti-coupure

**Les gants en nitrile** : Evitent les problèmes d'allergie (non talqués). Sans latex, confortables et souples, d'une **grande résistance**. Ils protègent contre les produits chimiques, les micro-organismes et/ou lors d'opérations nécessitant une protection accrue.

**Gants en nitrile bleu ou noir résistants**

**Les gants en latex** : Confortables, non talqués, minimisent les risques d'allergie. Excellente dextérité, précision et faciles à enfiler.

**Les gants en coton très fin** : Ambidextres et sans couture pour une manipulation minutieuse.

**Les gants anti coupure**: Pour une protection maximale **contre les coupures et les objets tranchants**. Support sans couture pour plus de confort et de dextérité.



G4411



GA622



PE942160



PE94508

Référence	Caractéristiques
G4411M ou W	<b>Gants en coton blanc fins.</b> Taille homme ou femme (le sachet de 12 paires)
<b>GA622</b>	<b>Gants anti-coupure.</b> Paume PU coupure niveau C- ANSI 3 et EN407 chaleur par contact niveau 1 ( vendu à la paire ) tailles M-L ou XL
PE942160	Gants latex non talqués (100) T 6-7 minimum de commande , <b>nous contacter</b>
PE9421616	Gants latex non talqués (100) T 7-8 minimum de commande , <b>nous contacter</b>
PE942162	Gants latex non talqués (100) T 8-9 minimum de commande , <b>nous contacter</b>
PE94207	<b>Gants nitrile non talqués couleur bleue (100) T 6-7 résistant</b>
PE94208	<b>Gants nitrile non talqués couleur bleue (100) T 7-8 résistant</b>
PE94209	<b>Gants nitrile non talqués couleur bleue (100) T 8-9 résistant</b>
PE94210	<b>Gants nitrile non talqués couleur bleue (100) T 9-10 résistant</b>
PE94508	Gants nitrile non talqués couleur noire (100) T 7-8 <b>résistant, nous contacter</b>
PE94509	Gants nitrile non talqués couleur noire (100) T 8-9 <b>résistant, nous contacter</b>
PE94510	Gants nitrile non talqués couleur noire (100) T 9-10 <b>résistant, nous contacter</b>



PE942...

## Vêtements et masques de protection

Nos **combinaisons jetables** sont étanches aux projections liquides légères et répondent aux normes **de catégories 3 type 5/6** ( EN1073-2 EN1149-5 EN14126)

**Combinaisons jetables** de qualité et confortables.

Les **manches raglans** permettent une **liberté de mouvements**, avec élastique aux poignets, chevilles, tailles et capuche.

**Blouses jetables** de même catégorie et **couvre-chaussures** avec semelle antidérapante



KPWP...



XS232...



KXS005



A7337901



H9992503

Référence	Désignation	Descriptif
XS232M03	<b>Blouse (unité) Cat III Type 5/6</b> -Taille M Fermeture éclair-poignet jersey Film microporeux	Polypropylène non tissé blanc Traitement antistatique
XS232L03	Blouse (unité) Cat III Type 5/6 -Taille L Fermeture éclair-poignet jersey , Film microporeux	Polypropylène non tissé blanc Traitement antistatique
XS232XL03	Blouse (unité) Cat III Type 5/6 -Taille XL Fermeture éclair-poignet jersey , Film microporeux	Polypropylène non tissé blanc Traitement antistatique
KPWP2M	<b>Combinaison Cagoule(5)</b> <b>Cat III Type 5/6</b> - Taille M	Polyéthylène non tissé blanc Traitement antistatique
KPWP3L	<b>Combinaison Cagoule(5)</b> <b>Cat III Type 5/6</b> - Taille L	Polyéthylène non tissé blanc Traitement antistatique
KPWP4XL	<b>Combinaison Cagoule (5)</b> <b>Cat III Type 5/6</b> - Taille XL	Polyéthylène non tissé blanc Traitement antistatique
KPWP4XXL	<b>Combinaison Cagoule (5)</b> <b>Cat III Type 5/6</b> - Taille XXL	Polyéthylène non tissé blanc Traitement antistatique
KXS005	Couvre-chaussures (100) <b>Semelle antidérapante</b> blanche ou bleue selon arrivage	Polypropylène blanc

Référence	Caractéristiques	Descriptif
H9992503	Masque chirurgical 3 plis type II (50), usage unique	Taille unique
A7337900	Masque respiratoire de protection contre les poussières et les particules solides faiblement toxiques (25)	FFP2
A7337901	Masque respiratoire de protection avec valve d'expiration contre les poussières, les particules solides et les fumées toxiques (10)	FFP3

Tel: 01 39 13 59 85 - [www.gbr-criminalistique.com](http://www.gbr-criminalistique.com)

**CATALOGUE GENERAL 2026**

## Le masque anti-putréfaction

Les trousse existent en trois versions. Simple ou double. Elles contiennent des masques, des filtres de rechange, des lingettes nettoyantes.



PU001



PU003B

Référence	Caractéristiques	Descriptif
<b>New</b> PU001	Trousse anti-putréfaction (1 masque avec filtres) <b>Kit de base : mallette avec 1 paire de filtres</b>	1 masque PU0010 1 paire de filtres PU0011 6 lingettes Dimensions : 30 x 17 x 15cm. Poids 0.900kg
PU001B	Trousse anti-putréfaction (1 masque avec filtres)	1 masque PU0010 2 paires de filtres PU0011 12 lingettes Dimensions : 31 x 18 x 14 cm. Poids : 1kg
PU003B	Trousse anti-putréfaction (2 masques avec filtres)	2 masques PU0010 4 paires de filtres PU0011 24 lingettes Dimensions : 44,4 x 26 x 22 cm. Poids : 2kg
PU0010	Masque anti-putréfaction seul	
PU0011	Lot de 2 filtres de remplacement	

## La housse mortuaire



Référence	Caractéristiques	Descriptif
HMP3	Housse mortuaire Biodégradable Blanche opaque, fermeture éclair centrale avec double zip, souple et non bruyante-	Dim. 90 x 217cm- 400 microns

## Les armoires séchantes purifiantes

L'**armoire séchante** protège votre preuve des pathogènes en suspension dans l'air et des contaminations croisées, elle protège également l'exposition personnelle à des odeurs putrides de décomposition et à des bactéries ou virus dangereux. La pompe automatique permet une évacuation facile de l'eau usée.

Vendue avec un filtre HEPA et un filtre carbone.

Armoires simples ou doubles...

Différents modèles possibles, **nous consulter**.



ACEVD30A



FDC-003



ACEVD24  
Dim. ext. 61 x 81 x 46cm

Consommables :

Référence	Descriptif
ACF300	Filtre carbone
ACFHEPA	Filtre HEPA
ACFPRE	Pré-filtres (10)

## La recherche balistique

### Les prélèvements de résidus de tir

On distinguera deux méthodes de prélèvements qui seront analysées par deux techniques de laboratoire différentes. Ces techniques d'analyses peuvent être complémentaires pour l'étude de la présence de baryum, antimoine, cuivre et plomb se trouvant dans les résidus de tir présents sur la peau du tireur.

Les **résidus de tir** sur les mains seront prélevés à l'aide du **MEB99** ou le **Kit AAA100** puis **analysés en laboratoire**

Le **BlueView** permet de lever le doute, en quelques secondes, sur la présence de trace de poudre sur les mains ou vêtements d'un individu



Référence	Caractéristiques
AAA100	<p><b>Kit de prélèvements dits "Absorption Atomique".</b>                      Le paquet contient 10 boîtes contenant chacune :                      2 tubes - tests main droite                      2 tubes - tests main gauche                      1 tube - tests douille                      1 tube - tests témoin                      1 pipette d'acide nitrique à 5% (3ml)                      1 paire de gants nitrile non talqués                      Dimensions de chaque boîte : 11,7 x 9 x 2,2 cm</p>
BV100	<p><b>BlueView</b>                      Kit de terrain comprenant :                      10 ampoules                      10 transferts de prélèvement de particules                      1 loupe</p>
MEB99	<p><b>Tamponneur de micro - prélèvements</b> (lot de 10). Ø 12,5 mm.                      Recouvert d'un adhésif avec onglet de décollement, il est piqué dans le bouchon d'un pilulier rond en plastique faisant office de support de prise en main.                      Dimensions pilulier : H 5 cm x Ø 2 cm.</p>
KITMEB99	<p><b>Kit résidu de tir :</b>                      4 MEB99 avec inscriptions : «Intérieur main droite» - «Intérieur main gauche» - «Dessus mains droite» - «Dessus main gauche»                      1 paire de gant nitrile                      2 scellés                      1 fiche technique</p>

# GBR CRIMINALISTIQUE

## La détection, l'identification et la restructuration



Référence	Caractéristiques
TMDT100	<p><b>Trousse de Détection de "Tenue d'Arme"</b>            Ses réactifs chimiques détectent et colorent la présence de traces métalliques au contact d'armes de poing, d'armes blanches, outils divers. L'examen se fait sous U.V. à onde courte.            La mallette contient :            12 serviettes nettoyantes FPT254            1 flacon aérosol vide 118ml            1 lampe U.V. onde courte (4W) avec piles            4 pots de réactif TMDT01</p> <p>Dimensions : 31 x 18 x 14 cm - Poids : 1,3 kg</p>
MNR100	<p><b>Trousse de restructuration n° de série</b>            Elle permet des travaux sur armes, châssis de véhicules et autres objets gravés .            La mallette contient :            1 boîtier accélérateur avec piles 284A            6 papiers toile émerie, 7,5 x 5 cm KCP163            1 pot polystyrène (226g) KCP197            1 lime KCP168            6 spatules bois KCP209            15 boules de coton KCP217            2 petits flacons de liquide aluminium NIA            2 petits flacons de liquide cuivre NIC            2 petits flacons de liquide acier NIS            2 pots de Restoragel acier RAG100            2 pots de Restoragel aluminium RAG200            2 pots de Restoragel cuivre RAG300            1 flacon de solution surfacique métal RAG5003            1 flacon de solution surfacique aluminium RAG5004            1 paire de gants latex SF00771            1 pâte à modeler STM1003            3 tubes-pipettes (3ml) 288DP            1 flacon d'acide neutralisant ACN2</p> <p>Dimensions : 44,4 x 26 x 22 cm - Poids : 5 kg</p>
284A	<p><b>Boîtier Accélérateur Electrolytique</b>            Léger, facile à transporter et à utiliser, il fonctionne sur piles, accélérant le remontage de numéros de série effectués avec acides liquides ou gels. Châssis aluminium peint.            Il est fourni avec :            1 sonde de 5 x 1,25 cm            1 sonde de 2,5 x 1,25 cm            1 cordon de connexion sondes avec pince crocodile</p> <p>Dimensions : 16,5 x 11 x 6,3 cm - Poids : 400g</p>
RAG100	Restoragel acier (30ml)
RAG200	Restoragel aluminium (30ml)
RAG300	Restoragel cuivre (30ml)

## Le matériel pour les reconstitutions



LTF100



BSK500



FRK16



LTF200EC



LTF50



MA2

Référence	Caractéristiques
LTF100	<b>Pointeur laser balistique - kit complet</b> Livré dans un kit comprenant : 1 mesureur d'angle 1 pointeur laser classe IIIA 1 bobine ficelle orange fluo (80m) 4 tiges de pénétration de balle 6 tiges photographiques (2 vertes, 2 rouges, 2 jaunes) 2 connecteurs pour tiges 2 embouts de balle 2 embouts ficelle 4 cônes de blocage 4 anneaux 1 plaque de fixation trépied 1 mallette de transport <i>Option</i> : Trépied
MAI01	<b>Mesureur d'angle balistique</b> Affichage sur 360°, échelle de mesure horizontale/ verticale, base aimantée
LTF108	<b>Jeu de 4 cônes</b> , plastique, pour blocage des sondes
LTF103	<b>Jeu de 4 sondes</b> à vis, grises (longueur sonde de 45cm, Ø 6mm)
LTF105	<b>Jeu de 2 connecteurs</b> pour sondes
FRK16	<b>Jeu de 16 sondes</b> acryliques multicolores et 16 cônes (boîte de transport)
BSK500	<b>Kit de projection de sang</b> 15 patrons pour projection de sang/Evidence, BST1 1 paire de ciseaux 12,7cm 4 ficelles en nylon calibre 18 x 84m ( verte , rose , orange, jaune ) 10 clips en cire KCP265 1 mallette de transport noire, dimensions : 35,5 x 26 x 8,9cm, poids : 1,5kg
LTF200EC	<b>Jeu de 6 cordons élastiques</b> , vert fluo, orange, jaune et argent réfléchissant. Très visible pour une aide à la prise de vue ou vidéo
LTF50	<b>Pointeur laser vert rechargeable</b> 532nm -portée 150m
MA1	<b>Télémètre laser 30m</b> Appareil de précision professionnel. Classe laser 2. Permet de prédéfinir une mesure de positionnement Précision +/- 2mm - Portée de 0.05 à 30m - Poids env. 100g Livré avec piles 2xAAA et housse de protection.
MA2	<b>Télémètre laser 50m</b> Appareil de précision professionnel. Classe laser 2. Mesure en continue des surfaces. Addition, soustraction, hauteur 2 et 3 points Précision +/- 2mm - Portée 50m - Poids env. 120g Livré avec piles 2xAAA et housse de protection.

## GBR CRIMINALISTIQUE



**POLY1006F et POLY1061**



**POLY1062F**



**POLY1066F**

Nos mannequins en mousse compacte résistent aux diverses reconstitutions balistiques ou "de terrain". Articulés, ils peuvent être percés par des sondes ou des lames pour vérification et photographies d'impacts. Modèles couleur chair ou noire (surface en mousse floquée)

Référence	Désignation
POLY1062F	Mannequin enfant 0,84m (2/3 ans - unisexe)
POLY1064F	Mannequin enfant 1,02m (4/5 ans - unisexe)
POLY1066F	Mannequin enfant 1,40m (10 ans - unisexe)
POLY1067F	Mannequin adolescent 1,50m (13 ans - fille ou garçon)
POLY1068F	Mannequin adolescent 1,61m (15 ans - fille ou garçon)
POLY1061	Mannequin adulte femme 1,78m
POLY1006F	Mannequin adulte homme 1,82m
POLY401	Socle Mannequin adulte / adolescent / enfant à partir de 10 ans
POLY402	Socle Mannequin enfant jusqu'à 8 ans



**Microscope de comparaison balistique**  
**Vision X Projectina** ( voir page 91)



Tel: 01 39 13 59 85 - [www.gbr-criminalistique.com](http://www.gbr-criminalistique.com)  
**CATALOGUE GENERAL 2026**

# L'identification de substances narcotiques

Les tests d'identification NARK®II permettent à l'enquêteur d'identifier facilement et rapidement les substances suspectées d'être des drogues, narcotiques ou/et hallucinogènes.

Chaque test comporte une codification colorimétrique. Les réactifs chimiques sont conditionnés dans des ampoules en verre scellées. Une faible quantité de produit suspect suffit à l'identification. Prêts à l'emploi, ils éliminent toute action de dosage ou de mélange entre produits.

NARK®II identifie 31 substances réparties sur 6 groupes de drogues (cannabis, dépresseurs, hallucinogènes, narcotiques, stimulants, synthétiques).

## Mallettes NARK®II

Les mallettes narcotiques regroupent plusieurs tests correspondant aux substances les plus fréquemment rencontrées. Il vous sera possible par la suite de compléter votre mallette avec les tests de votre choix.



**NARK200MK**



**NARK200BK**

Référence	Caractéristiques
NARK200MK	Mallette 130 tests (2 boîtes de test 1 & 5, 1 boîte de test 2, 3, 4, 7, 8, 10, 11, 12, 15 + neutralisateur)
NARK200IK	Mallette internationale 130 tests (1 boîte de test 1, 2, 3, 4, 5, 7, 8, 10, 11, 12, 13, 14, 15 + neutralisateur)
NARK200CD	Mallette douanes 50 tests (1 boîte de test 1, 4, 7, 10, 15)
NARK200MEG	Mallette 50 tests (1 boîte de test 1, 4, 7, 11, 15)
NARK24PAK	Mallette 24 tests (4 tests 1, 11, 15 + 6 tests 5, 7)
NARK200PK	Mallette 16 tests (2 tests 1, 2, 3, 4, 5, 7, 11, 15 + neutralisateur)
NARK200BK	Mallette 6 tests (portable, fixation ceinture) (2 tests 5, 7, 15 + neutralisateur)



**NARK24PAK**

# GBR CRIMINALISTIQUE

Tests individuels selon substances présumées. Chaque boîte contient plusieurs tests à usage unique.



## Tests NARK®II

Référence	Test	Caractéristiques
NARK2001	01	Alcaloïdes d'opium (10 tests)
NARK2002	02	Héroïne, morphine (10 tests), confirmation du 01
NARK2003	03	Barbituriques (10 tests)
NARK2004	04	LSD (10 tests)
NARK2005	05	Marijuana, Hashish, THC (10 tests)
NARK2006	06	Neutralisateur en bouteille (30ml)
NARK200N	00	Neutralisateur (boite de 10 sachets)
NARK2007	07	Cocaïne salts (HCL), cocaïne base (crack) (10 tests)
NARK2008	08	Méthadone (10 tests)
NARK2009	09	PCP & méthaqualone (10 tests)
NARK20010	10	Codéine, héroïne, oxycodone (10 tests)
NARK20011	11	Toute héroïne (10 tests)
NARK20012	12	Talwin (pentazocine) (10 tests)
NARK20013	13	Ephédrine (10 tests)
NARK20014	14	Valium, Rohypnol, kétamine (10 tests)
NARK20015	15	Méthamphétamine & MDMA (10 tests)
NARK20019	19	Alcaloïdes narcotiques (10 tests)
NARK20020	20	Marijuana (graines et plante) (10 tests)
NARK20021	21	GHB (5 tests)
NARK20022	22	Méthadone (10 tests)
NARK20030	30	Psilocybine/psilocine (champignons) (10 tests)
NARK20031	31	Méthamphétamine/morphine (10 tests)
NS20150		Buvar cocaïne (lot de 50)

Devant l'augmentation de la consommation de cathinone et cannabinoïde et autres **drogues de synthèse** Sirchie a développé une série de **tests réactifs à ces substances**.

## Tests NARK®II pour drogues synthétiques



Référence	Test	Caractéristiques
NARK20023	23	Cannabinoïdes synthétiques (indole seul) (5 tests)
NARK20024	24	MDPV (cathinones synthétiques) (10 tests)
NARK20025	25	Méphédrone (cathinones synthétiques) (10 tests)
NARK20026	26	a-PVP (cathinones synthétiques) (10 tests)
NARK20029	29	2C-B, 2C-C, 2C-E, 2C-I, 2C-N, 2C-T7 (10 tests)
NARK2033	33	Fentanyl—Acetyl-fentanyl (10 tests)

# GBR CRIMINALISTIQUE

## Les tests des dépistage DRUGWIPE®

Ils détectent et identifient de manière fiable la présence de stupéfiant sur un objet et/ou permettent de lever un doute sur un individu soupçonné d'usage de stupéfiants.

Ces tests de drogue s'utilisent en toute sécurité sur des surfaces mais aussi sur de la sueur (épiderme) ou de la salive.

Le dépistage de drogue est réalisé grâce à la présence d'agents réactifs hautement spécialisés (anticorps) capables de reconnaître et d'identifier la présence des substances recherchées.

Les substances suspectes sont récupérées par simple frottement (sur la surface ou l'individu), une quantité infime de drogue suffit au dépistage. Le procédé est simple, rapide, hygiénique, sans le moindre risque pour l'environnement et l'utilisateur.

Tous les tests de drogue DrugWipe® comportent une bande de contrôle qui assure la fiabilité de la lecture.

Résultat à partir de 3 minutes.



## Tests Drugwipe® universel (vendus par boîte de 25 tests)

Tout en un, facile à transporter. Utilisation pour sueur, salive ou surface.  
Deux formats possibles : pour le dépistage d'une seule ou plusieurs drogues  
Détection de 3 à 6 mn

Référence	Nom du produit	Drogue recherchée
<b>Tests simples (détection 1 drogue sur sueur, salive, surface)</b>		
S-001DW1	DrugWipe 1A CAN	Cannabis (haschich, marijuana, THC)
S-002DW1	DrugWipe 1A COC	Cocaïne (crack)
S-003DW1	DrugWipe 1A OPI	Opiacés (morphine, héroïne)
S-004DW1	DrugWipe 1A AMP	Amphétamines / Méthamphétamines (MDMA, Ecstasy)
<b>Test multiple (détection , plusieurs drogues sur sueur, salive, surface)</b>		
S-008DW5	DrugWipe 5A (CAN, AMP, OPI, COC) Détection sur <b>sueur, salive ou surface</b>	Cannabis / Amphétamines (Ecstasy- Méthamphétamines) / Cocaïne / Opiacés

# GBR CRIMINALISTIQUE

La consommation des drogues concerne toutes les générations et catégories sociales. Le problème touche toutes les institutions.

La prise de stupéfiants peut provoquer un risque en matière de sécurité routière ou au travail.

Les tests sont conformes à la législation française. Ils sont utilisés par la Police et la Gendarmerie Nationale lors de contrôles routiers ou enquêtes, ainsi que par les hôpitaux.



## Tests Drugwipe® pour surfaces (vendus par boîte de 25 tests)

Permet de dépister et d'identifier les substances recherchées, même en quantité infime et invisible à l'œil nu, sur tout type de surface.

Référence	Nom du produit	Drogue recherchée
S-008DW5F	DrugWipe 5F (CAN, AMP, OPI, COC) Détection sur <b>surface uniquement</b>	Cannabis / Amphétamines (Ecstasy-Méthamphétamines) / Cocaïne / Opiacés



## Tests Drugwipe® pour salive (vendus par boîte de 25 tests)

Les tests DrugWipe salivaires sont destinés au dépistage de drogues par des utilisateurs spécialisés qualifiés (agents de police, douaniers, spécialistes du domaine médical, etc.).

Ils permettent de détecter les substances correspondantes dans la salive afin de déceler une consommation actuelle de stupéfiants. Manipulation simple et sûre.

Référence	Nom du produit	Drogue recherchée
S-502DWS	DrugWipe 5S (CAN, AMP, OPI, COC) Détection sur la <b>salive uniquement</b>	Cannabis / Amphétamines (Ecstasy-Méthamphétamines) / Cocaïne / Opiacés
S-601EDW	DrugWipe 6S (CAN, AMP, OPI, COC) Détection sur la <b>salive uniquement</b>	Cannabis / Amphétamines (Ecstasy-Méthamphétamines) / Cocaïne / Opiacés / Benzodiazépine

## L'identification de substances

**Les réactifs colorimétriques** concernent le sang et les liquides séminaux. Ils confirmeront leur nature afin de procéder à un prélèvement utile. L'analyse se fait par test-frottis afin de ne pas abîmer le produit envoyé ensuite au laboratoire. Ces réactifs fonctionnent aussi bien sur les liquides frais que secs.

**Le test identi-PSA** immunochromatographique pour la détection d'antigènes spécifiques de la prostate. Destiné à un usage en médecine légale, il offre tout à la fois une grande sensibilité, rapidité et simplicité **Test rapide pour la détection du PSA** à partir d'échantillons biologiques classiques (**sérum, plasma ou sang**) mais aussi à partir d'échantillons de sperm.

L'eau PPI ou le sérum physiologique permet d'humidifier le sang séché avant de le prélever.

### Réaction colorimétrique

Référence	Caractéristiques
DCB101	<b>Reactif Phénophtaleïne</b> ( 118ml) Réagi avec le composant hème du sang entraînant une couleur positive rose, Utilisation en laboratoire
LUMINOL16	Il a une fonction différente des références ci-dessus, à savoir qu'il a été étudié pour faire apparaître en bleu des traces de sang nettoyées ce qui reste intéressant pour l'orientation de l'enquête. La coloration ne dure pas longtemps, juste le temps de prendre une photo. S'applique par vaporisation. Conditionné en 2 flacons, le mélange des deux (50/50) a une durée de conservation très courte (20 min). Vaporisateur de 475ml.
PSID100	<b>Kit de 10 tests d'analyse séminale</b> couleur positive pourpre.
BLUEPSA	Boîtier réactif <b>BLUESTAR® Identi-PSA</b> avec Flacon de prélèvement contenant 1 ml de solution d'extraction et Écouvillon stérile ( 24 tests)



DCB101



PSID100



BLUEPSA



0026

Nouveau conditionnement

Référence	Caractéristiques
0026	<b>Eau PPI - Eau stérile en pipettes de 3ml (100)</b>
0014	<b>Sérum physiologique - pipettes de 5ml (30)</b>
CC200M	<b>Carrés de coton (200) dim. 10 x 8cm</b>



0014

## Révélateur de sang Bluestar® Forensic

Le BLUESTAR permet aux techniciens d'investigations criminelles de révéler les **traces de sang** invisibles à l'œil nu. Basé sur le principe de la chimiluminescence, ce **révélateur de sang** est le plus performant pour une utilisation sur scène de crime ou en laboratoire. Il n'altère par l'ADN et est facile à mettre en œuvre. Pulvériser sur les surfaces à l'aide de nos différents micro-diffuseurs et selon le produit choisi.

Seul ou en complément du BLUESTAR® FORENSIC, l'HEXAGON OBTI et le BVD-HEM permettent de déterminer si la trace de sang révélée est d'origine humaine. Rapide, simple et facile d'utilisation.



BLUE500



BLUEOBTI



BLUEMAG



SPU6



BLUEECO



BLUEECP



SYNB8



BVD-HEM

Référence	Caractéristiques
BLUE500	<b>BLUESTAR®</b> , kit révélateur pour traces de sang effacées qui <b>ne détruit pas l'ADN</b> (500ml). Luminescence bleu électrique.
BLUEMINI	<b>BLUESTAR®</b> mini kit (2 x 125ml)
BLUECP BLUECP8	<b>BLUESTAR®</b> en comprimés. 4 doses pour préparation de 4 x 125ml. 8 doses pour préparation de 8 x 125ml.
BLUETR4	<b>BLUESTAR® TRAINING</b> (4 doses) Destiné aux entraînements
BLUEMAG	<b>BLUESTAR® FORENSIC MAGNUM</b> Bouteille 125ml de solution chimiluminescente 1 sachet de 3 comprimés d'oxydant
BLUESPRAY	<b>Vaporisateur 500ml</b>
BLUEECO	<b>Microdiffuseur à pulvérisation ultrafine</b> pour éviter les coulures sur supports lisses. Recommandé avec <b>BLUESTAR® MAGNUM</b> . Inclinaison à plus de 45°. (Vente au détail possible : flacon, réserve de pression 49ml)
SPU6	<b>Kit micro-pulvérisateur 177ml avec réserve de gaz</b> (Vente au détail possible : flacon 177ml, réserve de gaz)
BLUEOBTI	<b>HEXAGON OBTI</b> , test de dépistage rapide permettant de vérifier, en 2 à 3 minutes, qu'une trace de sang est bien d'origine humaine. Livré en coffret de 24 tests.
BLUEOBTI-6	<b>HEXAGON OBTI</b> pour détection de sang humain (6 tests)
BVD-HEM	Test pour détection sang humain (24) Résultat en 10 minutes. Kit composé d'un boîtier réactif, d'un flacon de 2ml de solution et d'un écouvillon stérile
0003	<b>Sang artificiel 125ml</b>
SYNB8	<b>Sang artificiel 240ml</b> - réagit au Bluestar Idéal pour l'entraînement

## Détection et analyse de faux documents

### Les lampes U.V. et microscopes numériques

Incontournable pour tous contrôles de documents d'identité ou monétaires, les **lampes U.V.** permettent de vérifier la fluorescence du papier et la présence du filigrane, ou la présence d'éléments fluo ou de fibres.

Fonctionnant en onde longue ( $\leq 365\text{nm}$ ), différents modèles vous sont proposés (tailles, puissances et alimentations différentes) en fonction de vos besoins.

Elles permettent une détection rapide et fiable, quel que soit l'endroit où doit se faire le contrôle.



ID1034



SE26000



SE9UVT

Référence	Caractéristiques
ID1034	Lampe UV 365nm de bureau 6W. Plastique ABS noir. Alimentation 220V.
SE9UVT	<b>Lampe torche UV</b> Fonctionne avec 3 piles AAA (fournies) Longueur d'onde entre 395 et 410nm Autonomie jusqu'à 20 heures - Portée du faisceau 50m Livrée avec dragonne et étui de ceinture Dim. 12cm - Poids : 118g
SE10000	Lampe UV de poche avec dragonne Longueur d'onde longue 365nm 1 tube UV de 4W 1 éclairage blanc Plastique ABS noir Fonctionne avec 4 piles AA (non fournies) Dimensions : 15,5 x 5,5 x 2 cm - Poids : 250g
SE10000/TUB	Tube de rechange 4W (2) Longueur d'onde longue 365nm
SE26000	Loupe compte-fils 10X 4 sources de lumière blanche LED : 1 oblique fixe, 3 obliques fixes, 4 obliques clignotantes, 2 rasantes 2 sources UV 375nm Filtre UV pour protection des yeux Batterie rechargeable Verre qualité optique, lentille 30mm. Dimensions : 9,5 x 6,5 x 5,2 cm - Poids : 55g Option : Etui ceinture cordura noir <b>SE26100</b>



SE26100



SE10000

# GBR CRIMINALISTIQUE

Les **microscopes numériques** fournissent une solution simple et puissante pour l'inspection de vos documents.  
Grossissement jusqu'à 500X. Lumière blanche, UV et/ou IR. Logiciel de mesure fournit avec. Mises à jour gratuites



Référence	Caractéristiques
SE27000	<p><b>Microscope USB professionnel 200X</b>                      Résolution : 1280 x 1024 (1,3 mégapixels)                      Grossissement : 10X à 70X et 200X                      Connecteur USB 2.0                      Sortie images et vidéos                      Plus de 30 images par seconde                      Eclairage 8 LED                      Calcul de mesures possible                      Calibration                      Compatibilité windows 7/8 /10 et récent MAC OS                      Logiciel inclus</p>
SE28000	<p><b>Microscope USB professionnel 500X</b>                      Résolution : 1280 x 1024 (1,3 mégapixels)                      Grossissement : 500X                      Connecteur USB 2.0                      Sortie images et vidéos                      Plus de 30 images par seconde                      Eclairage 8 LED (diffuseur)                      Calcul de mesures possible                      Calibration                      Compatibilité Windows windows 7/8 /10 et récent MAC OS                      Logiciel inclus</p>
SE29000	<p><b>Microscope USB professionnel 200X avec IR et UV</b>                      Grossissement jusqu'à 220X                      4 LED UV (390/400nm)                      4 x IR (~940nm)                      Transfert des données et alimentation via USB2.0                      Enregistrement : images et vidéos (jusqu'à 30 images/sec)                      Compatible windows 7/8 /10 et récent MAC OS                      Résolution 1280 x 1024 pixels (1,3 Mégapixels)                      Logiciel inclus</p>
SE27090	<p><b>Support flexible col de cygne pour microscope USB</b>                      Avec fixation sur le bord d'une table</p>
SE27010	<p><b>Socle carré pour microscope USB</b>                      Hauteur max. 20cm                      360° autour de l'axe                      45° d'angle maximum</p>
SE12000	<p><b>Lampe U.V. LED 5W col de cygne, Counter check)</b>                      Dotée d'une base en acier lesté, son bras (de 30cm) est réglable en hauteur et en rotation permettant à l'utilisateur d'éventuelles prises de vues sous U.V.                      Alimentation 220V avec interrupteur sur fil.                      Construction robuste, pratique et esthétique en acier alu noir.</p> <p>Dimensions / pied lampe : L 15,5 cm x l 15 cm x 5 mm                      Hauteur et largeur en position normale : H 28 cm x l 36cm                      Poids : 1,5 kg</p>

## Les appareils d'analyse et d'inspection de haute technologie

Représentant pour la France de la société **Projectina AG**, nous vous proposons la gamme de produits adaptés aux services de police aux frontières, banques, experts judiciaires, mairies, laboratoire, gendarmerie, police pour l'examen de documents (passeports, visas, cartes d'identité, billets de banque, etc...) ou expertise balistique .

Pour tout renseignement sur l'ensemble des produits et systèmes de Projectina AG, n'hésitez pas à nous contacter.

### Appareil polyvalents d'inspection

#### INSPEC-6

Système de base avec technologie avancée

##### 8 sources de lumière intégrées :

- lumière transmise visible LED (filigrane, fils de sécurité ...)
- lumière de surface UV365 LED / 313 / 254nm (falsification papier, marque de sécurité...)
- lumière de surface LED (Technique d'impression, vérification OVD/OVI..)
- lumière rasante LED ( vérification cachets en relief ....)
- lumière externe LED ( vérification carte ID lumière rasante ou transmise ..)

Système de sécurité pour UV254/313nm (lunettes non nécessaires)

Loupe éclairante 10X à Led éclairante

Lampe externe flexible

Options : connexion appareil photo digital , porte carte ID, coffret de transport



Dim. en mm : 336 L x 260 p x 305 H

Poids : 7kg

Alimentation 220V

#### DOCUTESTER

New

##### 4 systèmes d'éclairage intégrés

Pour un utilisation mobile , L'appareil de contrôle de documents robuste pour l'observation visuelle de documents de voyage, de billets de banque, de documents douaniers, etc.

- Lumière incidente blanche ( contrôle visuel)
- Lumière transmise (vérification des filigranes, des effacements mécaniques, des fils de sécurité, etc.)
- Lumière incidente UVA 365 nm (vérification des contrefaçons de documents, des effacements chimiques, des fibres de sécurité, des marques de sécurité, etc.)
- Lumière rasante ( pour la vérification des effacements mécaniques, des timbres en relief, des substitutions de photos, etc.

Surface maximum de travail (210X297mm)

Dim. Ext en mm : 530L x 370p x 300 H

Poids : 16kg -



## Appareils d'examen de documents haute définition

**New**

### Spectra Pocket

Le **Spectra Pocket** peut être utilisé pour **examiner des documents sécurisés**, des billets de banque, des textiles, des pièces de monnaie, etc. Il capture et enregistre des images et des vidéos sur la carte TF interne et prend en charge la sortie vidéo en direct vers un moniteur externe via le port USB Type-C.

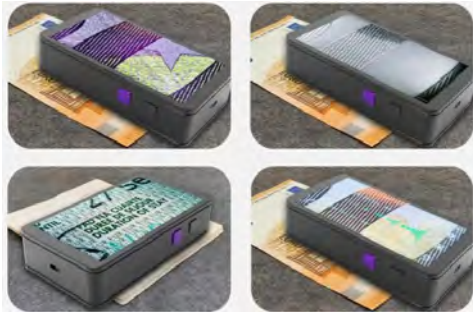

Grossissement 10x, 20x, 30x ou 35x  
Appareil photo 2 mégapixels  
Écran tactile : Full HD 5 pouces  
Sources lumineuses LED : IR/UV/Blanc  
Prise en charge multilingue  
Dimensions : 129 mm x 69 mm x 29 mm  
Poids : 260 g  
Alimentation : batterie lithium 5000 mAh - 1 jour d'autonomie  
Connecteur : USB Type-C  
stockage : emplacement pour carte TF interne (32 Go inclus)  
Prend en charge la sortie vidéo vers un écran externe  
Prend en charge l'échelle de mesure

**New**

### Spectra Check

**Appareil mobile** pour la **vérification des passeports, des pièces d'identité**, des billets de banque, des certificats de propriété et des certificats fonciers, des documents d'élevage, des contrats, des testaments ou de tout autre document relatif à la sécurité.

**Instantanément prêt à l'emploi par simple pression du doigt**

L'appareil s'ouvre sur 3 côtés pour les documents plus volumineux



**Écran tactile 4K** de 14 pouces avec verre antireflet  
Appareil photo : plus de 90 Lp/mm - avec **autofocus rapide**

**Grossissement jusqu'à 240x**  
**15 sources lumineuses intégrées**, toutes à LED  
**Lecteur de passeport et de carte d'identité intégré**

**Reconnaissance automatisée des visages**  
Routines d'examen automatisées

Connectivité Internet

**Spécifications techniques :**

Poids : 17 kg (environ)  
Dimensions : 322 mm x 396 mm x 448 mm (L x P x H) 322 mm x 396 mm x 448 mm (L x P x H)  
Grossissement optique : jusqu'à 240x  
Champ de vision maximal : 222 mm x 125 mm  
**Fonctions logicielles (intégrées en standard) :**  
Outils d'examen automatisés  
Annotations et mesures  
Base de données de référence en ligne  
Outils de comparaison

Tel: 01 39 13 59 85 - [www.gbr-criminalistique.com](http://www.gbr-criminalistique.com)

**CATALOGUE GENERAL 2026**

## Système vidéo spectral pour contrôle de documents

### Docubox HD Haute définition avec logiciel PIA-7

Caméra couleur Full-HD - avec caméra couleur IR Full-HD haute résolution 1920 x 1080, capteur à puce 3,2 MP, plage spectrale 350 nm - 1100 nm, avec intégration automatique de la puce et mise au point automatique -  
Champ de vision : 142 x 80mm. Optique zoom motorisé 30X agrandissement avec logiciel jusqu'à 100X sur écran 24".  
Cinq séquences de vérification préprogrammées



12 sources de lumière intégrées :

- Eclairage UV 365nm (2 x 9W)
- Eclairage UV 254nm / 313nm (2 x 4W) avec système de sécurité pour les ondes courtes
- Eclairage UV transmise 365nm (2 x 9W)
- Luminescence IR (100W)
- Infrarouge 2 x 50W, lumière blanche
- Lumière rasante / IR droite gauche (2 x 50W)
- Lumière transmise (2 x 50W)
- Lumière spot (1 x 50W)
- Lumière rétro LED
- IR 740-1100nm pour examen d'encre «anti-stokes»
- Module multi-angles pour vérification OVI/OVD (16 LED)
- Eclairage arrière plan

Capture d'image via USB et Sortie moniteur DVI et sortie caméra live USB 2.0

**Module de filtre excitation** avec 9 bandes d'ondes : 400-490nm, 400-530nm, 455-570nm, 495-620nm, 530-650nm, 570-680nm, 630-740nm, docu (380-570nm) et neutre.  
14 filtres d'arrêt : 570, 590, 610, 630, 645, 665, 695, 715, 735, 780, 830, 850 et 1000nm + filtre d'arrêt IR

Alimentation : 220V - 410 x 475 x 385 mm – Poids 26kg

### Logiciel PIA-7

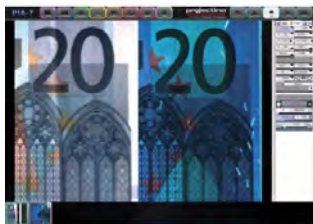

**Logiciel** pour analyser, comparer, mesurer et archiver les documents.  
Nouvelle conception graphique, vérification code ICAO et information invisible IPI, formats d'images: bmp,tiff,gif,bmp,pdf,png,jpeg etc..

Le **Docubox HD** impressionne par sa qualité d'image grâce à la technologie numérique et sa facilité de manipulation par l'intermédiaire du **logiciel PIA-7**.

### PAGSCAN 3000



**Le PAGScan 3000** compact est conçu pour valider rapidement et avec précision une grande variété de documents d'identité et d'éléments de sécurité, y compris les passeports biométriques, les cartes d'identité, les permis de conduire, les modules RFID et les codes à barres.

- Scanner de passeport électronique pleine page en une seule étape avec détection automatique des documents
- Imagerie LED haute résolution 700 PPI sous lumière blanche visible, IR et UV 365 nm
- Conforme aux normes ISO et OACI, prend en charge BAC, EAC, PA, AA et PACE
- RFID
- Port USB 3.1 pour une connexion de communication rapide
- Cable USB
- Comparaison faciale entre la photo de la page de données et la RFID DG2
- Lit les codes-barres 1D et 2D

Dim: 180 x 200 x 153 mm Poids 2,25 kg Alimentation 100-240 VAC, 50/60 Hz  
Appareil périphérique, autonome ou compatible avec l'Inspec-6 et Docubox

Tel: 01 39 13 59 85 - [www.gbr-criminalistique.com](http://www.gbr-criminalistique.com)

**CATALOGUE GENERAL 2026**

## Système vidéo spectral pour analyse approfondie de documents

**New** Spectra Flex



**Système d'analyse spectrale** pour différentes applications **flexible et modulable**  
**LABORATOIRES DE POLICE SCIENTIFIQUE - SERVICES DE L'IMMIGRATION - ASSURANCES- BANQUES**

Le **Spectra Flex** est une révolution dans le domaine du contrôle des documents et offre un équipement flexible grâce à une structure modulaire.

**Les experts** qui n'ont pas besoin de la gamme complète d'options **choisissent les modules nécessaires à leur application** spécifique. Grâce à cette flexibilité, des économies peuvent être réalisées, ce qui fait de Spectra Flex une décision intelligente pour un grand nombre d'organisations.

Possibilité **d'enregistrer** des **prises de vue de grands documents** en un seul clic. Idéal par exemple pour les lettres de voiture, les documents de sortie (p. ex. certificat de naissance, preuve de résidence), les passeports double face, etc.

**Unité de contrôle et une suite logicielle intégrés** facile à utiliser. Il suffit d'un écran d'une souris et d'un clavier .

Grossissement jusqu'à **108x** sur un moniteur de 27"(95x sur 24" )

**L'éclairage LED** : un halo lumineux unique et puissant de **46 LED** qui peut être tourné à des vitesses variables ainsi qu'un **éclairage multispectral FlexBand MSL™ avec des LED à bande étroite** qui peuvent être atténuées et mélangées individuellement. Idéal pour la différenciation des instruments d'écriture et la production de luminescence.

**Combinaisons d'options d'éclairages**, filtres d'émissions (8 à 15), platine et autres accessoires selon votre besoin (version simple, standard ou avancée)

**Lumières blanche ,rasantes, IR UVA, transmise blanche et UVA , UVCB/UVC, lumière retro coaxiale, anti-stokes**

**Table de positionnement X/Y motorisée** en option,

Lecteur de document PAGSCAN 2000 pour lire l'information de la puce RFID, MRZ, codes à barres et Smartcard et Microscope PAG1000 compatibles

**Dim.:** 496mm x 600mm x 496mm (L x P x H)

Poids: 35Kg

Alimentation 100/240 volts 50 Hz - consommation maxi: 500 w

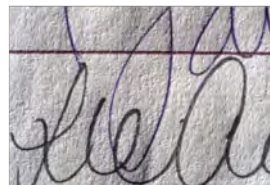

## GBR CRIMINALISTIQUE

## Système vidéo spectral pour analyse approfondie de documents

New

## Spectra Pro +

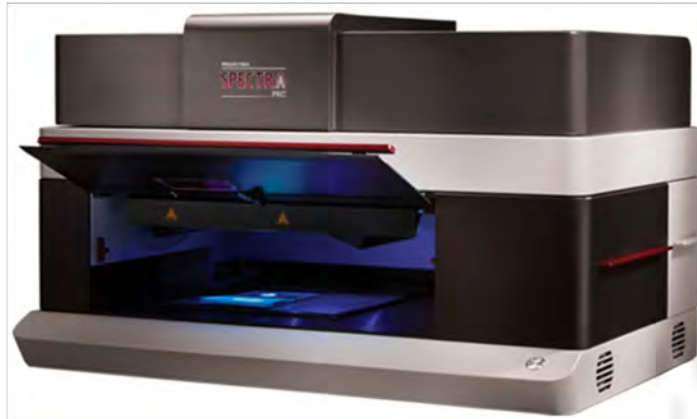

Système d'analyse spectral dernière génération permettant d'examiner les éléments de sécurité les plus avancés., pour les laboratoires criminalistiques, les imprimeurs de sécurité, les services à l'immigration.

Inspection dans les moindres détails des passeports, des cartes d'identité, de la sécurité des documents légaux, des billets de banque et des chèques.

Doté d'une haute technologie avec le Spectra Pro + vous bénéficierez, d'images de hautes qualités, d'un logiciel haute performance, de longueurs d'ondes de 360 nm à 1100nm, d'un grossissement jusqu'à 500x, de nombreuses sources lumineuses et filtres et pour votre confort de travail d'une table motorisée XY ainsi que d'un large champ de vision.

Le Spectra Pro+ peut également être équipé d'une large gamme d'accessoires et de modules adaptés à toutes les applications possibles d'examen de documents.

Rapide et précis le Spectra pro est l'incontournable des appareils vidéo spectral nouvelle génération

**Résolution camera :**

Grossissement: jusqu'à **500x** sur un moniteur 4k32" caméra 24mp  
Grossissement: jusqu'à **224x** sur un moniteur 4k32" camera 10mp

**Éclairage**

Éclairage visible / IR: Incident / rasante (EPI gauche et droite), lumière rasante Top, lumière annulaire, rétro/coaxial, Anti-Stokes 740 - 1000 nm

Éclairage UV: UVA 365 nm, UVB 313 nm, UVC 254 nm

Lumière transmise: visible / IR, Spot, UVA 365 nm

**Filtres camera :**

350 - 1100 nm, 350 - 680 nm, 530, 550, 570, 590, 610, 630, 645, 665, 695, 715, 735, 760, 780, 830, 900, 1000 nm plus OASIS et POL

**Luminescence IR**

113 combinaisons de filtres d'émission

15 filtres passe-haut: 380 (N), 420, 435, 455, 475, 495, 515, 530, 550, 570, 590, 610, 630, 645, 665 nm

12 filtres passe-bas: 420, 450, 490, 530, 570, 620, 650, 680, 720, 730, 800 nm et DOCU (380 - 570 nm)

**Dim.:** 959 mm x 607 mm x 588 mm (L x P x H)

**Poids:** 105Kg

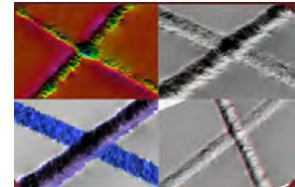

## Microscope de comparaison motorisé pour expertise balistique

### Vision X



**Le VisionX** premier et **unique microscope de comparaison à incorporer IBISMD (système d'identification balistique intégré)**, ce qui en fait le plus **puissant et le plus efficace outil d'analyse et de confirmation balistique** de l'industrie.

VisionX combine la technologie du microscope de comparaison à celle de l'identification balistique, Visualisation claire et simultanée à travers les binoculaires ou à l'écran grâce à la caméra en direct. Grossissement synchronisés en trois étapes fournissent un grossissement optique de 1,3x à 243x

#### OPTIQUE DE QUALITÉ SUPÉRIEURE

Conception optique exceptionnelle pour des images parfaitement nettes. Apochromatiquement corrigés et munis d'ouvertures ajustables, les objectifs ont été conçus avec une visualisation de qualité supérieure en tête. Chaque objectif permet trois niveaux fixes et précisément identifiés de grossissement, pour une reproductibilité optimale à la simple pression d'un bouton.



#### CONTRÔLE TOTAL À PORTÉE DE MAIN

Mouvements motorisés de la plateforme sur trois axes (X/Y/Z)  
Déplacements synchronisés ou indépendants

Les modifications de grossissement motorisées et les rotations des tourelles de l'objectif sont entièrement synchronisées et jumelées avec précision offrant une visualisation sans effort avec une variété de vues d'image distinctes.

#### ERGONOMIE & CONFORT

Tube binoculaire avec un angle de vision de 30 degrés, réglable et automatiquement prédéfini pour chaque utilisateur  
Grande hauteur de travail jusqu'à 233 mm  
Plan de travail motorisé (option)



#### ACCESSOIRES FLEXIBLES & ÉCLAIRAGE SUPÉRIEUR

Rotation des supports de 360 degrés et une inclinaison des preuves  
Éclairage annulaire total ou segmenté

#### LOGICIEL

Logiciel d'application et d'analyse  
Les plateformes entièrement motorisés du VisionX peuvent être contrôlés directement à partir du logiciel  
Module EDF, profondeur de champ agrandi pour visualisation d'image en 3D lunette inclus, Module HDR,



Divers possibilité d'options, d'éclairages, d'accessoires et d'outils

## Les marqueurs invisibles

Ils sont principalement utilisés pour des opérations de traçabilité discrète.  
Le choix du type de marqueur se fera en fonction de la nature du support.

Quasiment invisibles à l'œil nu, ces marqueurs deviendront visibles une fois éclairés par une lampe UV ondes longues ( $\leq 365\text{nm}$ ). Certains d'entre eux garantissent un marquage permanent. Voir notre gamme de lampes UV page 82 de notre catalogue.

### Poudres de piégeage

Utilisez des **poudres invisibles** à l'œil nu qui se transféreront sur un sujet ou objet et seront **visibles sous UV**, ou une poudre de marquage qui colorera la peau en violet au contact de la transpiration.



UV201 et UV207



UVA201



VS301



Référence	Désignation	Volume
UV201	Poudre verte devenant vert brillant sous UV Utilisation discrète sur billets, papier, tissus et surfaces claires. Se transfère sur la personne ou l'objet avec lequel elle rentre en contact.	60ml
UV207	Poudre grise devenant vert brillant sous UV Utilisation discrète sur boîtes de conserve, pièces de monnaie et surfaces grises. Se transfère sur la personne ou l'objet avec lequel elle rentre en contact.	60ml
UVA201	Laque invisible Aérosol de poudre invisible devenant verte sous UV (ondes longues ~365nm) Séchage rapide après vaporisation. Laisse une fine pellicule de poudre invisible qui se transférera sur les doigts du voleur. Elle disparaît ensuite au lavage des mains. Utilisation sur toutes surfaces (poreuses et non-poreuses). Prévu pour un usage en intérieur car le vent ou la pluie pourraient déplacer et effacer la poudre.	177ml
VS301	Poudre indélébile vert/gris devenant pourpre/violet au contact de l'humidité. Produit quasi invisible au départ (aspect poussière), colorant en violet les doigts du voleur. S'estompe naturellement sur la peau au bout de 2-3 jours. Usage en intérieur, sur tout support. S'applique avec un pinceau fin type 118L. Remarque : au contact de l'humidité ou de l'eau, le marquage restera permanent sur les supports poreux.	60ml

Les encres invisibles

Ces encres sont destinées au marquage et au traçage. Elles sont toutes invisibles à l'œil nu et apparaissent en bleu sous éclairage UV.



Référence	Désignation	Utilisation
UV742	Boîtier tampon vide Dépourvu d'encre, il permet de recevoir de l'encre invisible liquide. Plastique ABS. Dimensions : 11 x 8 x 1,5 cm	Remplir le boîtier d'encre invisible et l'utiliser comme un tampon standard.
UV743	Encre invisible liquide (473ml) Idéale pour gérer les entrées/sorties de bâtiment Visible sous UV ondes longues	Conçue spécialement pour la <b>peau</b> , elle peut être utilisée sur tous supports. S'effacera facilement sur surfaces non poreuses.
UV743EL	Encre invisible liquide (946ml) Visible sous UV ondes longues	Conçue spécialement pour la <b>peau</b> , elle peut être utilisée sur tous supports. S'effacera facilement sur surfaces non poreuses.
UV700	Feutre invisible Pour identifier et tracer vos biens. Marquage permanent sur surfaces poreuses, il pourra être effacé au nettoyage sur des surfaces non-poreuses et sur la peau. Visible sous UV ondes longues ou courtes	<b>Surfaces poreuses</b> (papier, carton, tissus, bois...)
TDTUV100	Marqueur invisible indélébile. Non recommandé sur la peau. Visible sous UV	<b>Surfaces non-poreuses</b> (verre, métaux, plastique, pierre, céramique, caoutchouc...)
UV734	Encre invisible liquide (60ml) Marquage permanent visible sous UV ondes longues ou courtes	<b>Papiers</b>
UV7311	Encre invisible liquide (30ml) Marquage permanent visible sous UV ondes longues ou courtes	<b>Surfaces métalliques</b> S'applique au pinceau ou avec un coton tige

## Les dessins et plans

Six équerres thématiques, en plastique, ainsi qu'une trousse composent notre offre. Elles permettront à tous de dresser un plan réaliste de la scène du crime.



Référence	Caractéristiques
710	Equerre Mobiliers de bureau dim. 20 x 13 cm
714	Equerre Mobiliers de la maison dim. 22 x 14 cm
1190I	Equerre Eléments sanitaires divers dim. 23 x 12,5 cm
HFT1	Equerre Silhouettes humaines dim. 27,9 x 21,6 cm
LPET1	Equerre Objets divers de la scène du crime dim. 19 x 8,6 cm
TT1	Equerre Eléments de la circulation, accidents de la route dim. 16 x 9 cm



Référence	Descriptif
SK1000	<p><b>Trousse de dessins</b>                      Sacoche en vinyle avec poignée comprenant :</p> <ul style="list-style-type: none"> <li>1 bloc de papier graphique (50 feuilles) KCP130</li> <li>1 règle plastique (30cm) KCP131</li> <li>1 critérium KCP134</li> <li>1 équerre triangulaire en plastique 30/60/90° KCP132</li> <li>1 équerre triangulaire en plastique 45/45/90° KCP133</li> <li>1 équerre : éléments de la circulation TT1</li> <li>1 équerre : mobilier de la maison 714</li> <li>1 équerre : mobilier de bureau 710</li> <li>1 équerre : éléments sanitaires 1190I</li> <li>1 équerre : mesures standards 712</li> <li>1 compas KCP135</li> <li>1 ruban mètreur de 15m SK800</li> <li>1 ensemble d'instruments pour dessins KCP136</li> <li>1 manuel de références de dessins TB100</li> </ul> <p>Dimensions : 34 x 32 x 6 cm. Poids 2kg</p>

## Anthropométrie



63861

846P

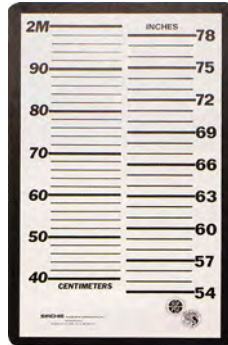

HOL-TOISE



ALU-TOISE



141862

Référence	Caractéristiques
ALU-TOISE	<b>Toise murale télescopique en aluminium</b> Curseur horizontal , équerre appui-tête réglable et repliable Hauteur de 60cm à 2m , à fixer au mur Dim 93 x 3.5 x 1.5cm - poids 0.7kg
HOL-TOISE	<b>Toise murale en bois</b> En bois naturel Hauteur 2m , à fixer au mur Dim
141862	<b>Chaise anthropométrique en métal</b> Chaise dotée d'une tige métallique réglable en hauteur avec appui-tête en acier peint. Couleur marron Livrée montée. Hauteur totale : 94,5 cm - Hauteur de l'assise : 45 cm Largeur : 25 cm Profondeur : 28,5 cm Poids : 7,5kg
63861	<b>Toise</b> spécialement conçue pour des utilisations extérieures avec un encombrement minimum. Hauteur : 2m Largeur : 2,3 cm avec des chiffres noirs sur un fond blanc d'un côté et des chiffres rouges sur fond blanc de l'autre et des graduations différentes sur chacune des deux faces. Tient seule et droite appuyée contre un mur, peut être ré-enroulée dans un dévidoir - enrouleur avec dragonne, après chaque utilisation.
846P	<b>Toise murale</b> d'identification photographique. Impressions des graduations en centimètre en noir sur fond blanc. Modèle pré-montée sur un support rigide. Dim. 81,3 cm x 53,3 cm x 5 mm
846PA	<b>Toise murale</b> d'identification photographique. Impressions des graduations en centimètre en noir sur fond blanc. Modèle sans support.

## Matériels divers et de sécurité

Certains endroits sont parfois difficiles d'accès, d'autres dangereux pour l'enquêteur. Nos produits vous permettent d'examiner avec facilité les moindres recoins de la scène de crime ou sur les personnes. Des outils de mesure, d'éclairage, de protection ou de détection s'avèrent utiles dans certaines circonstances.



0041



0042



LA5



BMV



RUB5



GA622



RUB50



EG32



ODM100K

Référence	Caractéristiques
LA5	<b>Lampe magnétique</b> 24 LED. Aimant puissant et crochet de suspension. 3 piles AA (non fournies).
0042	<b>Couverture de survie.</b> Faces argent et or. Dim. 140 x 220m
0041	<b>Gants</b> de docker en cuir de porc (5 paires)
GA622	<b>Gants anti-coupure.</b> Paume PU coupure niveau C- ANSI 3 et EN407 chaleur par contact niveau 1 ( vendu à la paire ) tailles M-L-XL
RUB5	<b>Ruban métreur</b> 5m autobloquant
RUB30	<b>Ruban métreur</b> 30m en acier anti-rouille
RUB50	<b>Ruban métreur</b> 50m (démultiplicateur 3:1)
BMV	<b>Lunettes de sécurité</b> en polycarbonate, résistantes. Elles peuvent se porter par-dessus des lunettes de vue
ODM100K	<b>Odomètre.</b> Mesure de 0 à 99 999m. Manche réglable de 47 à 80cm.
EG32	<b>Pince</b> dim. 90cm. Idéale pour attraper des preuves difficiles d'accès ou dangereuses.

# GBR CRIMINALISTIQUE



Référence	Caractéristiques
DETMET	<p><b>Détecteur de métaux ACE-150 Garrett</b>                      Disque submersible                      Démontable en 3 parties pour faciliter son rangement.                      3 modes de détection                      Sélection sonore différenciant <b>les métaux ferreux et non-ferreux</b>                      Ecran LCD                      Alimentation 4 piles LR6 1,5V (fournies)                      Autonomie : 35h                      Profondeur de la détection (max.) : 120cm                      Diamètre de la sonde : 16 x 22cm                      Poids : 1,2kg</p>
DETPRO	<p><b>Détecteur de métaux immergeable AT Pro Garrett</b>                      Haute fréquence 15khz, <b>étanche jusqu'à 3 mètres</b> sensibilité extrême,  <b>Détection de métaux ferreux et non ferreux de 5 à 25m de profondeur</b>                      6 modes de détections, Identification de la cible numérique et sonore (3 niveaux),                      40 niveaux de discrimination, 8 niveaux de sensibilité, réglages effet de sol ,Indicateur de profondeur                      Alimentation 4 piles AA 1.5V (fournies) , livré avec un casque standard avec connexion                      Sacoche de transport en option                      Poids : 1.4Kg</p>
DETSSV	<p><b>Détecteur de métaux -scanner portatif de sécurité Garrett</b>  <b>Détection tous métaux , ferreux non ferreux</b>                      Détecte le pistolet de taille moyenne à une distance de 22cm; grand couteau de 15cm; lames de rasoir 7.5cm; <b>médicaments emballés dans</b> du papier d'aluminium et de minuscules bijoux de 2.5.                      Avertissement visuel (Led de couleur) Alarme et batterie                      Réglage automatique                      Batterie 9V                      100 000h de fonctionnement                      Dim : Longueur 42cm , épaisseur 4.1cm , poids 500g</p>
PL5000	<p><b>Miroir d'inspection extensible</b>                      Monté sur roulettes pour faciliter sa manipulation, ce miroir léger permet de visualiser sous des meubles, voitures, etc...                      Son bras extensible se règle de 90cm à 1,8m. Diamètre du miroir Ø 21,6cm</p>
ENDOSCAM	<p><b>Caméra endoscopique</b>                      L'inspection des endroits les plus inaccessibles se fait en un clin d'œil grâce à son flexible de 2m pouvant se glisser dans des passages relativement étroits.                      Grâce à sa mémoire interne et à sa carte SD de 2Go fournie, il est possible d'enregistrer des vidéos et des photos                      Eclairage LED - Visibilité entre 0° et 180° - Ecran 3,2"                      Chargeur fourni</p>

## Mallettes, sacs vides



KCP.



KCP1006



PACE1



KCP1200



SAD38L



PACE3



PACE-ST3

Référence	Caractéristiques
PACE1	<b>Mallette en polypropylène noire</b> Dimensions 37,8 cm x 27,8 cm x 8 cm
PACE3	<b>Mallette , avec plateau amovible</b> Dimensions 45 x 24.5x 22.5 cm
PACE4	<b>Mallette , avec plateau amovible</b> Dimensions 51 x 29 x 24cm
<b>New</b> SAD38L	<b>Sac à Dos noir 50L</b> , 100% polyester ripstop enduit PVC, 3 poches extérieures, 6 compartiments Dimensions 50 x33 x30 cm
PACE-ST3	<b>Sac de transport multipoches noir</b> en polyester 600D , poignée et bandoulière Compartiment principal, sacs amovibles, 2poches latérales, 2poches avants, 1poche arrière Dimensions 55 X 34 X 24 cm
KCP1006	<b>Mallette Samsonite noire en polypropylène</b> sans mousse. Double épaisseur. Résistante. Dimensions : 45,7 x 34,3 x 13,3 cm
KCP1006F	<b>Mallette Samsonite noire en polypropylène</b> Avec mousse prédécoupée ou non. Découpe adaptée aux produits des mallettes LPS100 et SLP900. Autres découpes possible, nous consulter.
<b>New</b> KCP1200	<b>Malette grise en polypropylène sans mousse</b> ( avec mousse nous contacter ) Dim 30 x 18 x 13.75 cm
KCP...	<b>Mallette en plastique copolymère</b> Différents modèles avec ou sans mousse, nous consulter.

## CONDITIONS GENERALES DE VENTE

Sauf conditions particulières expressément acceptées par la société GBR-CRIMINALISTIQUE, les présentes conditions générales de ventes prévalent sur toutes les conditions générales d'achat ou d'intervention de ses clients :

**COMMANDE** : Nos produits s'adressent aux services d'Etat principalement. Toute commande passée par télécopie, courrier ou courrier électronique est considérée comme définitive. Tout autre client (société privée ou particulier) devra effectuer sauf accord spécifique le paiement à la commande.

**RESPONSABILITE** : Les conseils d'utilisation sont donnés d'expérience. N'étant pas maître de l'application, nous ne pouvons engager notre responsabilité quant aux résultats obtenus.

**LIVRAISON** : Les délais de livraison de la commande ne sont donnés qu'à titre indicatif et ne peuvent en aucun cas constituer un engagement de livrer à date fixe. Tout retard ne pourra donner lieu, à l'annulation de la commande, ni à dommages et intérêts.

**IMPOSSIBILITE D'EXECUTION** : Les cas fortuits et de force majeure, les grèves, les incendies, les difficultés d'approvisionnement ou toute autre cause entravant l'activité de notre société, peuvent nous entraîner à prolonger un délai d'exécution d'une commande ou de l'annuler si nécessaire.

**TRANSPORT** : Nos expéditions sont effectuées, par colissimo ou transporteur. Nous nous efforçons de choisir au mieux le moyen d'acheminement des marchandises qui circulent aux risques et périls du destinataire. Dans leur intérêt les destinataires sont engagés à vérifier l'état des colis dès la réception et en cas d'avarie, à conserver leurs recours contre les transporteurs dans les formes indiquées par la loi et de nous tenir informés dans les 48H.

Une participation aux frais de port d'un montant de 12 Euro hors taxe est demandée pour toute commande inférieure ou égale à 200 Euro hors taxes pour la France métropolitaine et la Corse. Pour toute autre destination les frais de transport et d'emballage seront calculés en fonction de la destination, du colisage, des produits expédiés et du mode d'expédition.

**PAIEMENT ET TARIFS** : Les prix s'entendent en Euro et hors taxes, TVA en sus, départ Carrières sur Seine. Les règlements se feront exclusivement par virement. Aucun paiement anticipé ne donnera lieu à un escompte. Nous nous réservons le droit de demander à l'acheteur de fournir des garanties de paiement des marchandises en particulier dans le cas d'une première commande ou d'un client en redressement judiciaire/ et ou suite à une alerte de santé financière du client.

**RETARD DE PAIEMENT** : Toute somme non payée à l'échéance prévue donnera lieu au paiement d'intérêts retard calculés sur la base d'un taux égal à trois fois le taux d'intérêt légal, et d'une indemnité pour frais de recouvrement de 40€. En outre, toute somme non payée à l'échéance entraînera à titre pénal l'exigibilité d'une somme à 15% du montant de la somme non payée à l'échéance.

**GARANTIE** : Les appareils électriques vendus par GBR-CRIMINALISTIQUE sont garantis contre les défauts de fabrication.

La durée de garantie est de douze mois, date de livraison sauf mention spéciale sur la facture pour les fabrications spéciales. En cas de problèmes durant la période de garantie, l'utilisateur adressera à GBR-CRIMINALISTIQUE avec la demande d'intervention, une copie de la facture. Au titre de cette garantie, la seule obligation incombant à GBR-CRIMINALISTIQUE sera la remise en état des équipements à l'exclusion de toute indemnité ou de dommages et intérêts.

La garantie ne s'applique cependant pas dans les cas suivants :

- casse ou dégâts résultant du transport,
  - utilisation anormale ou non conforme à la notice du constructeur,
  - utilisation sous des conditions climatiques (température, humidité...) non conforme aux instructions du constructeur,
  - faillite ou disparition du fabricant,
  - dégâts résultant de surtensions (max. +10%), gel, condensation, surchauffe ou inondation.
- Les produits « consommables » lampes, filtres... ne sont pas couverts par la garantie.

**SERVICE APRES-VENTE** : Pour toute marchandise sous garantie, le client devra prendre contact avec GBR-CRIMINALISTIQUE en fournissant une copie de la facture.

Après la période de garantie, toute demande d'intervention devra faire l'objet d'un bon de commande régulier.

Toute pièce remplacée est garantie 3 mois (main d'œuvre et déplacement exclus). Un devis préalable est fourni sur demande. Les conditions commerciales négociées sur la fourniture de produits ne s'appliquent pas sur les prestations et fournitures de pièces détachées, sauf accord préalable.

GBR-CRIMINALISTIQUE se réserve le droit de décliner la réparation d'un appareil trop ancien ou non commercialisé par ses soins.

Les factures de service après-vente couvrent :

- le temps passé par le technicien sur les lieux de travail,
- les indemnités forfaitaires correspondant aux frais de déplacement, aux frais de séjour et au temps passé par le technicien pendant le trajet,
- les pièces fournies,

**CLAUSE DE RESERVE DE PROPRIETE** : Les marchandises demeurent notre pleine et entière propriété jusqu'au complet paiement du prix en principal et accessoires, bien que le transfert de risques s'opère dès la délivrance des marchandises.

**ATTRIBUTION DE JURIDICTION** : Les présentes conditions générales de vente sont soumises au droit français. Tout litige, quel qu'en soit le lieu d'exécution, sera de la compétence exclusive du Tribunal de Commerce de Versailles.

## **GBR CRIMINALISTIQUE**

**6 avenue Eiffel - 78420 Carrières sur Seine - France**



Telephone +33(0)1 39 13 59 82 / +33(0)1 39 13 59 85  
e-mail : [contact@gbr-criminalistique.com](mailto:contact@gbr-criminalistique.com)  
[www.gbr-criminalistique.com](http://www.gbr-criminalistique.com)